

WOHNEN MIT HOLZ

BODEN-SORTIMENT 2024/25

Mitarbeiter

Über 15 Bodenexperten.

Stockerau

Gerbergasse 2
T: +43 2266 605-0



Stefan Zechmeister
T: +43 2266 605-1106
stefan.zechmeister@frischeis.com

Linz

Prinz-Eugen-Straße 13
T: +43 732 778 195-0



Christian Primetzhofer
T: +43 732 778 195-2021
christian.primetzhofer@frischeis.com



Melanie Leutgeb
T: +43 732 778 195-2087
melanie.leutgeb@frischeis.com

Salzburg

Aupoint 13
T: +43 662 469 00-0



Hannes Staffl
T: +43 662 469 00-3262
hannes.staffl@frischeis.com



Patrick Scheicher
T: +43 662 469 00-3265
patrick.scheicher@frischeis.com

Villach

Holzstraße 1
T: +43 4242 333 33-0



Markus Krall
T: +43 664 82 77 148
markus.krall@frischeis.com



Edmund Wernitznig
T: +43 4242 333 33-4031
edmund.wernitznig@frischeis.com

Kramsach

Amerling 119
T: +43 5337 637 33-0



Josef Hauser
T: +43 5337 637 33-8083
josef.hauser@frischeis.com



Heinz Ilmer
T: +43 5337 637 33-8073
heinz.ilmer@frischeis.com

Bad Hofgastein

Weitgasse 5
T: +43 6432 6115-0



Sybille Tonkli
T: +43 6432 6115-3480
sybille.tonkli@frischeis.com



Markus Enzinger
T: +43 6432 6115-3474
markus.enzinger@frischeis.com



Markus Seniuk
T: +43 6432 6115-3471
markus.seniuk@frischeis.com

Graz

Herrgottwiesgasse 170
T: +43 316 2702-0



Manfred Angeneter
T: +43 316 2702-7041
manfred.angeneter@zengerer.at



Edvin Jukovic
T: +43 316 2702-7126
edvin.jukovic@zengerer.at



Harald Gerlza
T: +43 316 2702-7032
harald.gerlza@zengerer.at

INHALT

Eurowood

- 04 | Einleitung
- 06 | Kollektionsübersicht
- 12 | Eurowood Landhausdiele Natura
- 17 | Eurowood Landhausdiele Selection
- 20 | Eurowood Schiffboden
- 24 | Eurowood Landhausdiele Profi
- 26 | Eurowood Stab-Parkett Profi
- 28 | Eurowood Vinylboden
- 34 | Eurowood Vinylboden Hydro
- 38 | Eurowood Laminat Purus
- 42 | Eurowood Laminat Purus +
- 46 | Zubehör

ifloor

- 52 | Einleitung
- 54 | Landhausdiele
- 60 | Schiffboden

Marinaflexx

- 62 | Einleitung
- 64 | Landhausdiele

Quick-Step

- 66 | Einleitung
- 68 | Quick-Step Vinylboden
- 70 | Zubehör
- 74 | Divino & Ultimo

Admonter

- 76 | Einleitung
- 78 | Landhausdiele
- 84 | Zubehör

Tilo

- 86 | Einleitung
- 88 | Vinylboden
- 96 | Zubehör

Kährs

- 98 | Einleitung
- 100 | Landhausdiele
- 104 | Zubehör

Deisl

- 106 | Einleitung
- 108 | Massivholzdielen

Verlegung

- 110 | Einleitung
- 112 | Verlegung
- 134 | Zubehör

Pflege

- 136 | Pflege

Marketing

- 138 | Marketingmaterial

Lagerware

- 140 | Lagerprogramm

Impressum:

Herausgeber: J. u. A. Frischeis Gesellschaft m.b.H., Gerbergasse 2, 2000 Stockerau
Irrtümer, Druck- und Satzfehler sowie Preisänderungen vorbehalten. Bilder sind nicht farbverbindlich. Artikel mit RG999 sind nicht rabattfähig. Bild Titelseite: Eurowood Landhausdiele Profi 2-Schicht Eiche Dublin Medium, geölt.
© Naturhotel Tandler | Armin Kleinlercher (Fotograf); Stand 03/2024



Produziert nach den Richtlinien
des Österreichischen
Umweltzeichens,
Gerin Druck GmbH, UW-Nr. 756



PEFC zertifiziert
Dieses Produkt stammt
aus nachhaltig bewirtschafteten
Wäldern und kontrollierten Quellen
www.pefc.at



Druckprodukt mit finanziellem
Klimabeitrag
ClimatePartner.com/1582_2402-1002



Eurowood.

Unterm Strich ... die beste Wahl

www.frischeis.at

Unsere Eigenmarke Eurowood. Ein gelungener Auftritt.

Mit der Eigenmarke EUROWOOD präsentiert JAF ein gleichermaßen funktionales wie vielfältiges Programm in den Segmenten Fertigparkett, Vinyl- und Laminatböden. JAF greift dabei auf jahrzehntelange Erfahrung und Tradition zurück, denn: Böden sind seit der Firmengründung vor mehr als 70 Jahren ein fixer Bestandteil im Sortiment.

Star ohne Allüren

Vor über zehn Jahren kam mit Eurowood unsere erste Eigenmarke auf den Markt – und legte von Anfang an einen prächtigen Auftritt aufs Parkett. Eurowood etablierte sich zunächst als Dreischichtparkett (= Fertigparkett) und Laminat. Heute umfasst die Bodenpalette unter dieser Dachmarke auch Vinylböden.

Kollektionsübersicht

Eurowood Holzböden, Vinyl- und Laminatböden

Eurowood Landhausdiele Natura



Eiche Wald astig geölt
45135/0060



Eiche Weinberg astig geölt
45135/0061



Eiche Wald astarm geölt
45135/0062



Eiche Gletscher astig geölt
45135/0063



Eiche Wüsten astig geölt
45135/0064

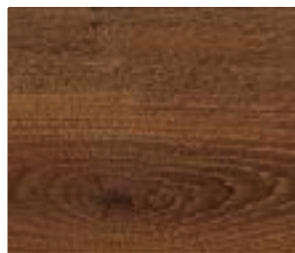

Eiche Moor astig geölt
45135/0065



**Eiche Eisberg astig geölt
Roheseffekt**
45135/0066



Eiche Gletscher astarm geölt
45135/0067



Eiche Vulcan astig geölt
45135/0068



Eiche Gletscher astig matt lackiert
45135/0070



Eiche Wald astig matt lackiert
45135/0071



Eiche Wüsten astig matt lackiert
45135/0072

Eurowood Landhausdiele Profi



Eiche Dublin astig geölt
45818/0001

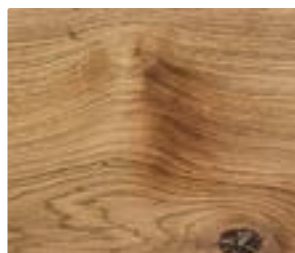

Eiche Dublin astarm geölt
45818/0002



Eiche Cardiff astig geölt
45818/0301



**Eiche Belfast astarm geölt,
Fischgrät R**
45818/0401

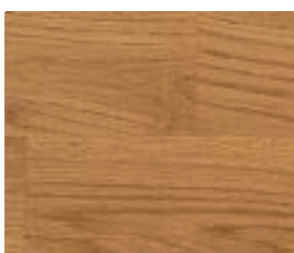

**Eiche Galway natural matt
lackiert**
45819/0001

Eurowood Schiffboden



Eiche markant lackiert
45272/0001



Eiche markant geölt
45269/0003



Eiche natural geölt
45269/0004



Eiche natural lackiert
45272/0002



Eiche beige markant matt lackiert
45272/0012



Eiche natural weiß lackiert
45272/0003

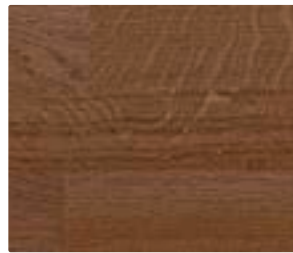

Eiche brown markant matt lackiert
45272/0011



Buche natural lackiert
45272/0004



Esche natural lackiert
45272/0005



Esche weiss markant matt lackiert
45272/0013



Räuchereiche natural lackiert
45272/0015



Räuchereiche natural geölt
45269/0005

Kollektionsübersicht

Eurowood Holzböden, Vinyl- und Laminatböden

Eurowood Vinylboden



1-Stub Eiche Alberta
46036/0002



1-Stub Ahorn Manitoba
46036/0003



1-Stub Birke Montreal
46036/0005



1-Stub Fichte Richmond
46036/0007

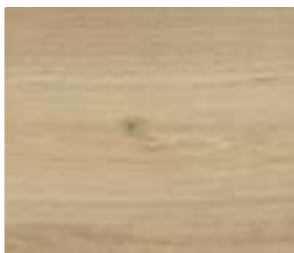

1-Stub Eiche Alabama
46036/0022



1-Stub Eiche Michigan
46036/0025



1-Stub Eiche Indiana
46036/0026



1-Stub Lärche Ottawa
46036/0027



1-Stub Eiche Denver
46036/0028



1-Stub Eiche Stamford
46036/0029



1-Stub Eiche Maryland
46036/0030



1-Stub Eiche Georgia
46036/0031



1-Stub Eiche Tennessee
46036/0032

Eurowood Vinylboden

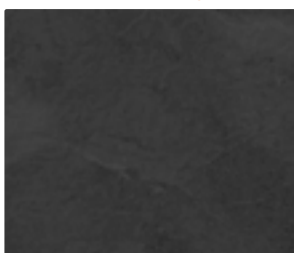

Fliese Steinoptik Schiefer Stone
45998/0226



Fliese Steinoptik Atlantik Stone
45998/0227



**Fliese Steinoptik Marmor
Montana**
45998/0228

Eurowood Vinylboden Hydro



1-Stub Kernbuche
46012/0001



1-Stub Buscheiche
46012/0002



1-Stub Schindleiche
46012/0003



1-Stub Weisseiche Polar
46012/0004



1-Stub Weisseiche Sand
46012/0005



1-Stub Walnuss
46012/0006



1-Stub Palisander Rio
46012/0007



1-Stub Honigeiche
46012/0008

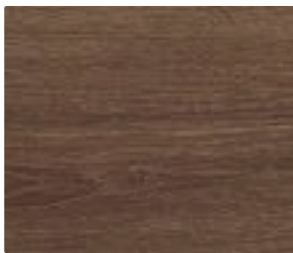

1-Stub Buscheiche geräuchert
46012/0009



1-Stub Kernbuche weiss
46012/0010



1-Stub Europäische Eiche
46012/0100



1-Stub Brauneiche
46012/0101

Kollektionsübersicht

Eurowood Holzböden, Vinyl- und Laminatböden

Eurowood Laminat Purus



1-Stab Eiche natur WG
45318/0003



1-Stab Eiche Nachtzauber ER
45365/0011



1-Stab Eiche Wüstensand ER
45365/0012



1-Stab Öztaler Eiche ER
45365/2907

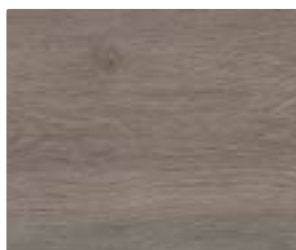

1-Stab Eiche Silberblatt ER
45365/6013

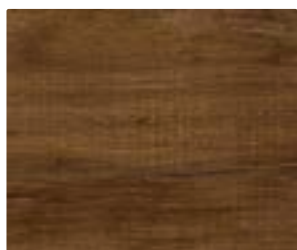

1-Stab Eiche Hochmoor ER
45365/3664



1-Stab Eiche Morgentau ER
45365/4691



1-Stab Eiche Taiga ER
45365/4787



1-Stab Eiche Mondän ND
45365/0062



1-Stab Eiche Hochland AF
45365/9015

Eurowood Laminat Purus +



1-Stab Seetaler Eiche ER
45363/0001



1-Stab Dachstein Eiche ER
45363/0002



1-Stab Loferer Eiche ER
45363/0003



1-Stab Tuxer Eiche ER
45363/0004



1-Stab Wagram Eiche ER
45363/0005



1-Stab Eiche Berner ER
45363/0011



1-Stab Eiche Lechtal ND
45363/0012



1-Stab Eiche Monolith ER
45363/0013



1-Stab Eiche Karpaten ER
45363/0014



1-Stab Eiche Aosta ER
45363/0015



Eiche Wald astig geölt



Eiche Weinberg astig geölt



Eiche Wald astarm geölt



Eiche Gletscher astig geölt



Eiche Wüsten astig geölt



Eiche Moor astig geölt



Eiche Eisberg astig geölt Roheffekt



Eiche Gletscher astarm geölt



Eiche Vulcan astig geölt



Eiche Gletscher astig matt lackiert



Eiche Wald astig matt lackiert



Eiche Wüsten astig matt lackiert



Oberfläche: geölt oder matt lackiert
Struktur: gebürstet
Kantenausführung: umlaufend gefast (4V) oder längsseitig (V2)
Nutzschicht: ca. 3,2 mm
Mittellage: Fichtenstäbe
Verbindung: Klick
Gegenzug: Nadelholz
Stabanzahl: 1-Stab
Sortierung: astig oder astarm

Verpackungseinheit

13 x 176 x 2.205 mm

1 Pkt. = 6 Stk. = 2,328 m²

1 Pal. = 48 Pkt. = 111,767 m²

Art.Nr.	Bezeichnung	Oberfläche	Kantenausführung	Sortierung	Sockelleiste	Preis €/m ² (exkl. MWSt.)	Preis €/m ² (inkl. MWSt.)
45135/0060	Eiche Wald	geölt	umlaufend gefast (4V)	astig	39540/1040	74,80	89,76
45135/0061	Eiche Weinberg	geölt	umlaufend gefast (4V)	astig	39540/1046	85,20	102,24
45135/0062	Eiche Wald	geölt	umlaufend gefast (4V)	astarm	39540/1040	89,40	107,28
45135/0063	Eiche Gletscher	geölt	umlaufend gefast (4V)	astig	39540/1045	79,00	94,80
45135/0064	Eiche Wüsten	geölt	umlaufend gefast (4V)	astig	39540/1043	77,00	92,40
45135/0065	Eiche Moor	geölt	umlaufend gefast (4V)	astig	39540/1044	85,20	102,24
45135/0066	Eiche Eisberg Roheffekt	geölt	umlaufend gefast (4V)	astig	39540/1042	81,00	97,20
45135/0067	Eiche Gletscher	geölt	umlaufend gefast (4V)	astarm	39540/1045	91,40	109,68
45135/0068	Eiche Vulcan	geölt	umlaufend gefast (4V)	astig	39540/1041	79,00	94,80
45135/0070	Eiche Gletscher	matt lackiert	längsseitig (V2)	astig	39540/1045	79,00	94,80
45135/0071	Eiche Wald	matt lackiert	längsseitig (V2)	astig	39540/1040	77,00	92,40
45135/0072	Eiche Wüsten	matt lackiert	längsseitig (V2)	astig	39540/1043	79,00	94,80

Rohstoffbedingt behalten wir uns vor, ca. 8 % Sonderlängen mitzuliefern.

Empfehlung

Art.Nr.	Bezeichnung	Preis €/Stk. (exkl. MWSt.)	Preis €/Stk. (inkl. MWSt.)
67899/0001	Kleber MK 200 Mehrschichtparkett, 16 kg	171,00	205,20
45390/0001	Reinigungs- und Pflegeseife Soap Matte Reinigungsseife, 1 l	18,80	22,56
45390/0036	Allzweckreiniger Surface Cleaner 0,75 l	16,60	19,92
45389/0003	Pflegeöl Pure Zum Auffrischen und Erneuern von Naturöberflächen, Universell einsetzbar, VOC-frei, 0,5 l, Reichweite: 90 m ²	48,70	58,44
45203/0013	Musterfächer Parkett Landhausdiele Natura	26,50	31,80



gefaste Kante



Brandklasse Dfl-s1
normal entflammbar



geeignet für Fußbodenheizung



pflegeleicht und widerstandsfähig



leimfreie, schwimmende Verlegung

Eurowood Landhausdiele Natura

3-Schicht

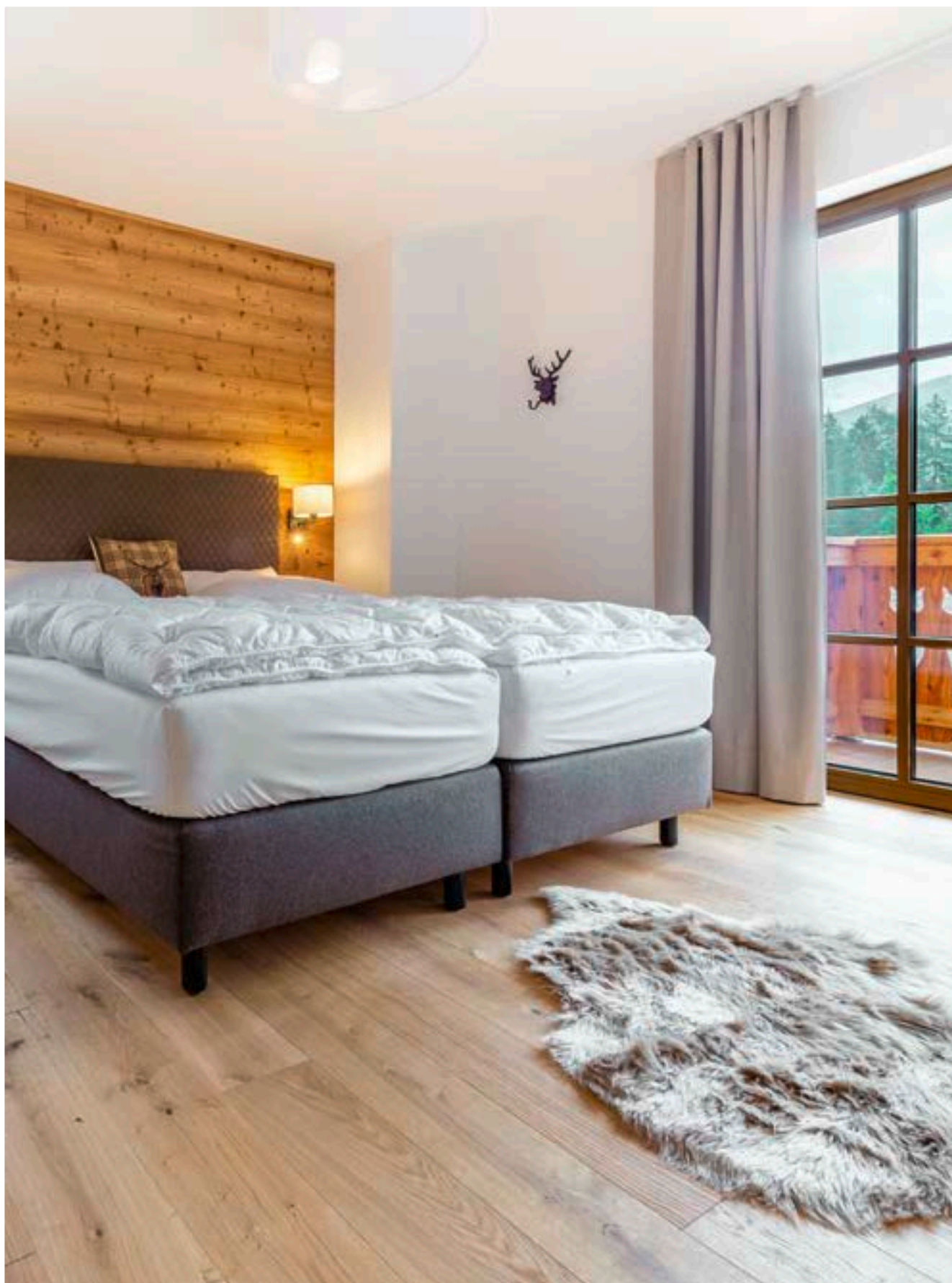

Landhausdiele Eiche Wald astig geölt Art.Nr.: 45135/0060



Landhausdiele Eiche Vulcan astig geölt Art.Nr.: 45135/0068



Landhausdiele Eiche Wald astig matt lackiert Art.Nr.: 45135/0071

Format



Passende Treppen

materialident zum Boden.



Sortierung



Astarm



Kleinastig



Astig

Strukturbearbeitung

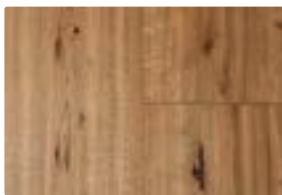

Handgehobelt zart



Wurmstich



Bandsägeschnitt



Riftstruktur

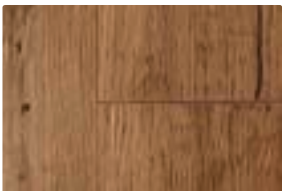

Gehackt



Handveredelt



Antikstruktur

Farben



Natur geölt



Leicht weiß geölt 5 %



Weiß geölt 16 %



Angeräuchert natur geölt



Angeräuchert leicht weiß geölt 5 %



Angeräuchert weiß geölt 16 %

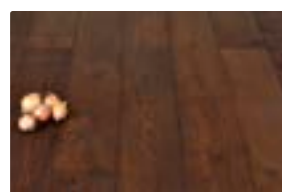

Angeräuchert braun geölt



Kerngeräuchert natur geölt



Oberfläche: geölt oder weiß geölt
Struktur: gebürstet
Kantenausführung: umlaufend gefast (4V)
Nutzschicht: ca. 3,6 mm
Mittellage: Fichtenstäbe
Verbindung: Nut + Feder
Gegenzug: Nadelholz
Stabanzahl: 1-Stab
Sortierung: astig

Verpackungseinheit

¹⁾ 15 × 250 × 2.400 mm
²⁾ 15 × 250 × 2.000 mm
³⁾ 15 × 250 × 2.200 mm
⁴⁾ 15 × 190 × 2.200 mm
⁵⁾ 15 × 190 × 2.400 mm

¹⁾ 1 Pkt. = 6 Stk. = 3,6 m²
²⁾ 1 Pkt. = 6 Stk. = 3 m²
³⁾ 1 Pkt. = 6 Stk. = 3,3 m²
⁴⁾ 1 Pkt. = 7 Stk. = 2,926 m²
⁵⁾ 1 Pkt. = 7 Stk. = 3,192 m²

¹⁾ 1 Pal. = 40 Pkt. = 144 m²
²⁾ 1 Pal. = 40 Pkt. = 120 m²
³⁾ 1 Pal. = 40 Pkt. = 132 m²
⁴⁾ 1 Pal. = 40 Pkt. = 117,04 m²
⁵⁾ 1 Pal. = 40 Pkt. = 127,68 m²

Art.Nr.	Bezeichnung	Oberfläche	Sockelleiste	RG300	
				Preis €/m ² (exkl. MwSt.)	Preis €/m ² (inkl. MwSt.)
45583/0000	Eiche ¹⁾	geölt	39540/1040	103,70	124,44
45583/0001	Eiche ²⁾	geölt	39540/1040	103,70	124,44
45583/0004	Eiche ³⁾	geölt	39540/1040	103,70	124,44
45583/0010	Eiche ⁴⁾	geölt	39540/1040	90,70	108,84
45583/0013	Eiche ⁵⁾	geölt	39540/1040	90,70	108,84
45583/0115	Eiche ⁴⁾	weiß geölt	39540/1040	94,10	112,92
45583/0120	Eiche ³⁾	weiß geölt	39540/1040	107,00	128,40
45583/0121	Eiche ¹⁾	weiß geölt	39540/1040	107,00	128,40

Rohstoffbedingt behalten wir uns vor, ca. 8 % Sonderlängen mitzuliefern.

Aufschlag Öle	Preis €/m ² (exkl. MwSt.)	Preis €/m ² (inkl. MwSt.)
leicht weiß geölt 5 %	1,50	1,80
weiß geölt 16 %	1,50	1,80
angeräuchert natur geölt	6,50	7,80
angeräuchert leicht weiß geölt 5 %	8,00	9,60
angeräuchert weiß geölt 16 %	8,00	9,60
angeräuchert braun geölt	9,50	11,40
kerngeräuchert natur geölt	10,00	12,00

Aufschlag Strukturbearbeitung	Preis €/m ² (exkl. MwSt.)	Preis €/m ² (inkl. MwSt.)
Handgehobelt zart	9,00	9,60
Wurmstich	7,50	9,00
Bandsägeschnitt	9,50	11,40
Gehackt	9,50	11,40
Handveredelt	16,00	19,20
Antikstruktur	12,00	14,40

Empfehlung

Art.Nr.	Bezeichnung	Preis €/Stk. (exkl. MwSt.)	Preis €/Stk. (inkl. MwSt.)	
67899/0001	Kleber MK 200 16 kg	171,00	205,20	RG308
45389/0003	Pflegeöl Pure Zum Auffrischen und Erneuern von Naturöberflächen, Universell einsetzbar, VOC-frei, 0,5 l, Reichweite: 90 m ²	48,70	58,44	RG309

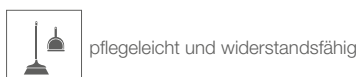

Eurowood Landhausdielen Selection

3-Schicht

Exklusive Landhausdielen – nach Kundenwunsch gefertigt

Landhausdielen sind wahre Klassiker unter den Fußböden. Kein Wunder, sind sie doch strapazierfähig, angenehm zu begehen und ausgesprochen schön.

Ob Natur-geölt, eingefärbt, geschliffen, gebürstet oder handgehobelt – eines haben alle Landhausdielenböden gemeinsam: Ihre natürliche Schönheit, die schon seit Jahrhunderten den Menschen fasziniert und jeden Raum mit einem ganz besonderen Flair erfüllt. Die Natürlichkeit eines Holzbodens erzeugt ein Gefühl der Vertrautheit und Geborgenheit, Holz ist einer der ältesten Werkstoffe der Menschheit mit hoher Symbolkraft, dem sich der Mensch schon seit Anbeginn der Zeiten besonders verbunden fühlt.

Die Landhausdielen Kollektion „Selection“ bietet unseren Kunden die Möglichkeit ihren individuellen Traumboden zu realisieren. Unsere Standardprodukte sind alle Natur-geölt, gebürstet und mit einer Nut- & Federverbindung versehen. Beginnend bei der Formatauswahl können Sie Dielen bis zu 5 Metern Länge und 250 Millimeter Breite bestellen.

**Ein großzügiges Stück Natur –
exklusiv aus Tischlerhand.**

Ihr Traumparkett selbst gemacht

- > Format
- > Sortierung
- > Strukturbearbeitung
- > Farbe

Bei J. u. A. Frischeis
in Ihrer Nähe!



Landhausdielen Eiche astarm geölt Art.Nr.: 45583/0051



Landhausdielen Eiche kleinastig geölt Art.Nr.: 45583/0041



Landhausdielen Eiche astig geölt Art.Nr.: 45583/0010



Eiche markant lackiert



Eiche natural lackiert



Eiche natural weiß lackiert



Buche natural lackiert



Esche natural lackiert



Eiche brown markant matt lackiert



Eiche beige markant matt lackiert



Esche weiss markant matt lackiert



Räuchereiche natural lackiert



Eiche markant geölt



Eiche natural geölt

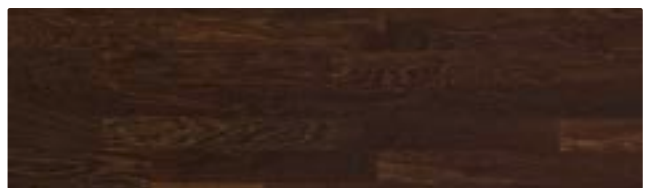

Räuchereiche natural geölt



Oberfläche: lackiert, weiß lackiert, matt lackiert oder geölt
Struktur: geschliffen
Kantenausführung: geschlossen
Nutzschicht: ca. 3,5 mm
Mittellage: Fichtenstäbe
Verbindung: Klick
Gegenzug: Nadelholz
Stabanzahl: 3-Stab
Sortierung: markant oder natural

Verpackungseinheit

 14 × 192 × 2.200 mm

 1 Pkt. = 6 Stk. = 2,534 m²

 1 Pal. = 35 Pkt. = 88,704 m²

Art.Nr.	Bezeichnung	Oberfläche	Sortierung	Sockelleiste	Preis €/m ² (exkl. MWSt.)	Preis €/m ² (inkl. MWSt.)
45272/0001	Eiche	lackiert	markant	39540/1040	47,00	56,40
45272/0002	Eiche	lackiert	natural	39540/1040	53,80	64,56
45272/0003	Eiche	weiß lackiert	natural	45384/0011	55,00	66,00
45272/0004	Buche	lackiert	natural	45309/0002	49,80	59,76
45272/0005	Esche	lackiert	natural	45309/0004	49,80	59,76
45272/0011	Eiche brown	matt lackiert	markant	45759/0020	48,20	57,84
45272/0012	Eiche beige	matt lackiert	markant	45759/0021	48,20	57,84
45272/0013	Esche weiss	matt lackiert	markant	45759/0019	48,20	57,84
45272/0015	Räuchereiche	lackiert	natural	45384/0060	78,60	94,32
45269/0003	Eiche	geölt	markant	39540/1040	47,00	56,40
45269/0004	Eiche	geölt	natural	39540/1040	53,80	64,56
45269/0005	Räuchereiche	geölt	natural	45384/0060	78,60	94,32

Empfehlung

Art.Nr.	Bezeichnung	Preis €/Stk. (exkl. MWSt.)	Preis €/Stk. (inkl. MWSt.)
67899/0001	Kleber MK 200 Mehrschichtparkett, 16 kg	171,00	205,20 RG308
45390/0001	Reinigungs- und Pflegeseife Soap Matte Reinigungsseife, 1 l	18,80	22,56 RG309
45389/0003	Pflegeöl Pure Zum Auffrischen und Erneuern von Naturöloberflächen, Universell einsetzbar, VOC-frei, 0,5 l, Reichweite: 90 m ²	48,70	58,44 RG309
45203/0015	Musterfächer Parkett Schiffboden	27,80	33,36 RG999



geschlossene Kante



pflegeleicht und widerstandsfähig



Brandklasse Cfl-s1
schwer entflammbar (gilt nur für 45272/0001 und 45272/0002)



leimfreie, schwimmende Verlegung



geeignet für Fußbodenheizung
(gilt nicht für 45272/0004)



Brandklasse Dfl-s1
normal entflammbar (gilt nicht für 45272/0001 und 45272/0002)

Eurowood Schiffboden

3-Schicht



Schiffboden Eiche markant lackiert Art.Nr.: 45272/0001



Schiffboden Eiche natural lackiert Art.Nr.: 45272/0002



Schiffboden Eiche natural weiß lackiert Art.Nr.: 45272/0003



Schiffboden Esche weiss markant matt lackiert Art.Nr.: 45272/0013



Eiche Dublin astig geölt

Oberfläche: geölt
Struktur: geschliffen
Kantenausführung: geschlossen
Nutzschicht: ca. 4,0 mm
Trägermaterial: Fichte
Verbindung: Nut + Feder

Stabanzahl: 1-Stab
Verpackungseinheit: ¹⁾ 1 Pkt. = 12 Stk. = 1,728 m²
 1 Pal. = 60 Pkt. = 103,68 m²
²⁾ 1 Pkt. = 12 Stk. = 1,44 m²
 1 Pal. = 60 Pkt. = 86,4 m²
³⁾ 1 Pkt. = 12 Stk. = 1,152 m²
 1 Pal. = 90 Pkt. = 103,68 m²

Art.Nr.	Bezeichnung	Sortierung	Format	Sockelleiste	Preis €/m ² (exkl. MWSt.)	RG300
						Preis €/m ² (inkl. MWSt.)
45818/0001	Eiche Dublin ¹⁾	astig	11 × 120 × 1.200 mm	39540/1040	73,40	88,08
45818/0002	Eiche Dublin ¹⁾	astarm	11 × 120 × 1.200 mm	39540/1040	82,80	99,36
45818/0101	Eiche Dublin ²⁾	astig	11 × 120 × 1.000 mm	39540/1040	73,40	88,08
45818/0102	Eiche Dublin ²⁾	astarm	11 × 120 × 1.000 mm	39540/1040	82,80	99,36
45818/0201	Eiche Dublin ³⁾	astig	11 × 120 × 800 mm	39540/1040	73,40	88,08
45818/0202	Eiche Dublin ³⁾	astarm	11 × 120 × 800 mm	39540/1040	82,80	99,36

Erhältlich in unterschiedlichen Längen und Sortierungen



Eiche Cardiff astig geölt

Oberfläche:	geölt	Stabanzahl:	1-Stab
Struktur:	gebürstet	Sortierung:	astig
Kantenausführung:	längsseitig (V2)	Format:	11 × 140 × 1.400 mm
Nutzschicht:	ca. 4,0 mm	Verpackungseinheit:	1 Pkt. = 8 Stk. = 1,568 m ²
Trägermaterial:	Fichte		1 Pal. = 65 Pkt. = 101,92 m ²
Verbindung:	Nut + Feder		

Art.Nr.	Bezeichnung	Sockelleiste	Preis €/m ² (exkl. MWSt.)	Preis €/m ² (inkl. MWSt.)
45818/0301	Eiche Cardiff	39540/1040	83,20	99,84

RG300

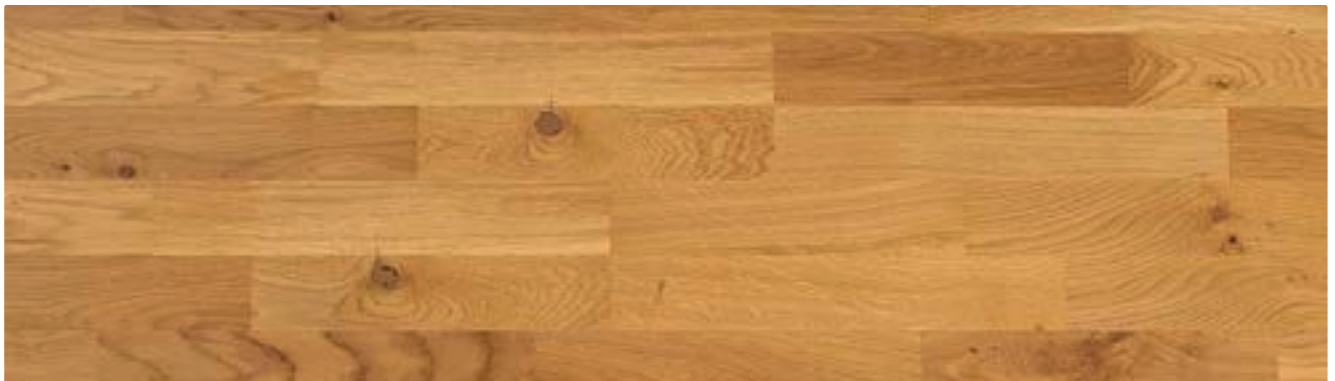

Eiche Galway natural matt lackiert

Oberfläche:	matt lackiert	Stabanzahl:	2-Stab
Struktur:	geschliffen	Sortierung:	natural
Kantenausführung:	geschlossen	Format:	10 × 140 × 1.150 mm
Nutzschicht:	ca. 3,0 mm	Verpackungseinheit:	1 Pkt. = 13 Stk. = 2,093 m ²
Trägermaterial:	HDF		1 Pal. = 50 Pkt. = 104,65 m ²
Verbindung:	Nut + Feder		

Art.Nr.	Bezeichnung	Sockelleiste	Preis €/m ² (exkl. MWSt.)	Preis €/m ² (inkl. MWSt.)
45819/0001	Eiche Galway	39540/1040	74,60	89,52

RG300



Eiche Belfast astarm geölt, Fischgrät R

Oberfläche: geölt
Struktur: geschliffen
Kantenausführung: geschlossen
Nutzschicht: ca. 4,0 mm
Trägermaterial: Fichte
Verbindung: Nut + Feder

Stabanzahl: 1-Stab
Sortierung: astarm
Format: 11 x 120 x 600 mm
Verpackungseinheit: 1 Pkt. = 28 Stk. = 2,016 m²
 1 Pal. = 56 Pkt. = 112,896 m²

Art.Nr.	Bezeichnung	Sockelleiste	RG300	
			Preis €/m ² (exkl. MWSt.)	Preis €/m ² (inkl. MWSt.)
45818/0401	Eiche Belfast, Fischgrät R	39540/1040	84,40	101,28
45818/0402	Eiche Belfast, Fischgrät L	39540/1040	84,40	101,28

2-Schicht Parkett in Fischgrät-Variante

Kleber MK 200

Inhalt: 16 kg
VPE: 33 Stk./Pal.

Art.Nr.	Bezeichnung	RG308	
		Preis €/Stk. (exkl. MWSt.)	Preis €/Stk. (inkl. MWSt.)
67899/0001	Kleber MK 200	171,00	205,20



UZUN
 UND DER BODEN GEHÖRT DIR.

Eurowood Parkett Profi

2-Schicht



Landhausdiele Eiche Dublin astig geölt Art.Nr.: 45818/0001



Stab-Parkett Eiche Belfast astarm geölt, Fischgrät R Art.Nr.: 45818/0401



1-Stub Eiche Alberta



1-Stub Ahorn Manitoba



1-Stub Birke Montreal



1-Stub Fichte Richmond



1-Stub Eiche Alabama



1-Stub Eiche Michigan



1-Stub Eiche Indiana



1-Stub Lärche Ottawa



1-Stub Eiche Denver



1-Stub Eiche Stamford



1-Stub Eiche Maryland



1-Stub Eiche Georgia



1-Stub Eiche Tennessee



Oberfläche: Vinyl Matt
Struktur: gebürstet oder softsynchon
Kantenausführung: geschlossen
Nutzschicht: ca. 0,3 mm
Mittellage: quellreduzierte Holzfasерplatte
Verbindung: Fix-System
Gegenzug: natürliche Kork-Trittschalldämmung
Stabanzahl: 1-Stab
Aufbau: Fertigboden

Verpackungseinheit

9,8 × 210 × 1.205 mm

1 Pkt. = 6 Stk. = 1,518 m²

1 Pal. = 56 Pkt. = 85,025 m²

Art.Nr.	Bezeichnung	Struktur	Sockelleiste	Preis €/m ² (exkl. MWSt.)	Preis €/m ² (inkl. MWSt.)
46036/0002	Eiche Alberta	gebürstet	46016/0001	43,20	51,84
46036/0003	Ahorn Manitoba	gebürstet	46016/0004	43,20	51,84
46036/0005	Birke Montreal	gebürstet	46016/0051	43,20	51,84
46036/0007	Fichte Richmond	gebürstet	46016/0053	43,20	51,84
46036/0022	Eiche Alabama	gebürstet	46016/0065	43,20	51,84
46036/0025	Eiche Michigan	softsynchon	46016/0066	43,20	51,84
46036/0026	Eiche Indiana	softsynchon	46016/0064	43,20	51,84
46036/0027	Lärche Ottawa	softsynchon	46016/0067	43,20	51,84
46036/0028	Eiche Denver	softsynchon	46016/0068	43,20	51,84
46036/0029	Eiche Stamford	softsynchon	46016/0069	43,20	51,84
46036/0030	Eiche Maryland	softsynchon	46016/0070	43,20	51,84
46036/0031	Eiche Georgia	softsynchon	46016/0071	43,20	51,84
46036/0032	Eiche Tennessee	softsynchon	46016/0072	43,20	51,84

PE-Folie als Unterlage notwendig

Empfehlung

Art.Nr.	Bezeichnung	Preis €/Stk. (exkl. MWSt.)	Preis €/Stk. (inkl. MWSt.)	
45121/0007	Vinylreiniger 1 l	14,70	17,64	RG300
45494/0039	Dampfbremsfolie 0,2 mm × 2 m × 25 m 50 m ² /Rolle	2,40	2,88	RG310
45203/0016	Musterfächer Vinylboden	26,50	31,80	RG999

geschlossene Kante

längs- und stirnseitige FIX-Verbindung

pflegeleicht und widerstandsfähig

Bfl-s1
Brandklasse Bfl-s1
schwer entflammbar

geeignet für Stuhlrollen Typ W

leimfreie, schwimmende Verlegung

geeignet für Fußbodenheizung

31
Nutzungsklasse 31
empfohlen für gewerbliche Bereiche mit geringer
oder zeitweiser Nutzung

Eurowood Vinylboden

Holzoptik



Vinylboden 1-Stab Eiche Stamford Art.Nr.: 46036/0029



Vinylboden 1-Stab Eiche Alberta Art.Nr.: 46036/0002

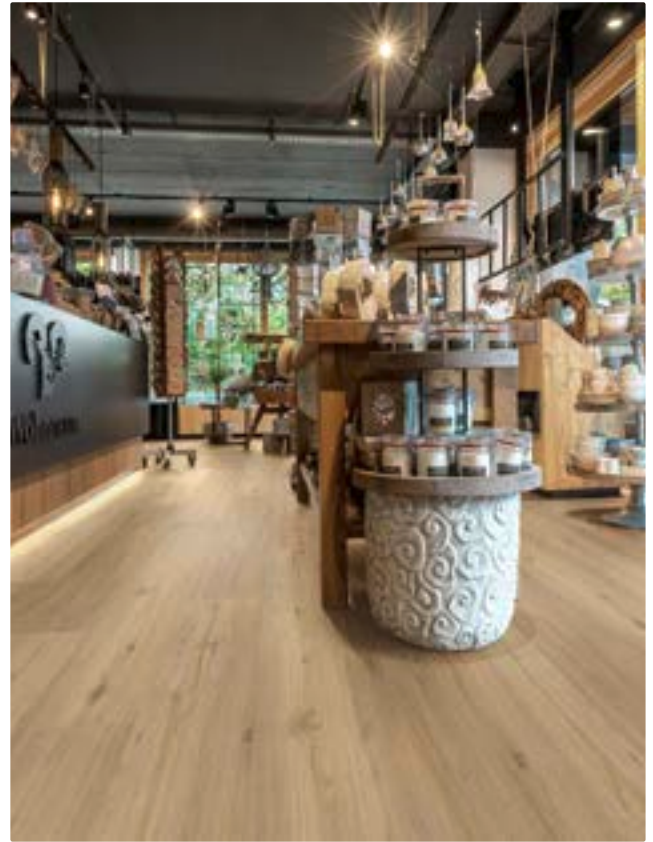

Vinylboden 1-Stab Eiche Alabama Art.Nr.: 46036/0022



Vinylboden 1-Stab Eiche Denver Art.Nr.: 46036/0028



Vinylboden 1-Stab Eiche Maryland Art.Nr.: 46036/0030



Fliese Steinoptik Schiefer Stone



Fliese Steinoptik Schiefer Stone



Fliese Steinoptik Atlantik Stone



Fliese Steinoptik Marmor Montana



Oberfläche: Vinyl Matt
Struktur: wave
Kantenausführung: umlaufend gefast (4V)
Nutzschicht: ca. 0,55 mm
Mittellage: quellreduzierte Holzfaserverplatte
Verbindung: Fix-System
Gegenzug: natürliche Kork-Trittschalldämmung
Stabanzahl: Fliese
Aufbau: Fertigboden

Verpackungseinheit

 10 × 288 × 1.210 mm

 1 Pkt. = 6 Stk. = 2,091 m²

 1 Pal. = 48 Pkt. = 100,362 m²

Art.Nr.	Bezeichnung	Sockelleiste	Preis €/m ² (exkl. MWSt.)	Preis €/m ² (inkl. MWSt.)
45998/0226	Steinoptik Schiefer Stone	46016/0043	50,20	60,24
45998/0227	Steinoptik Atlantik Stone	46016/0044	50,20	60,24
45998/0228	Steinoptik Marmor Montana	46016/0061	50,20	60,24

PE-Folie als Unterlage notwendig

Empfehlung

Art.Nr.	Bezeichnung	Preis €/Stk. (exkl. MWSt.)	Preis €/Stk. (inkl. MWSt.)	
45121/0007	Vinylreiniger 1 l	14,70	17,64	RG300
45494/0039	Dampfbremsfolie 0,2 mm × 2 m × 25 m 50 m ² /Rolle	2,40	2,88	RG310
45203/0016	Musterfächer Vinylboden	26,50	31,80	RG999



längs- und stirnseitige FIX-Verbindung



gefaste Kante



pflegeleicht und widerstandsfähig



Brandklasse Bfl-s1
schwer entflammbar



geeignet für Stuhlrollen Typ W



leimfreie, schwimmende Verlegung



geeignet für Fußbodenheizung



Nutzungsklasse 33
empfohlen für gewerbliche Bereiche mit intensiver
Nutzung



1-Stab Kernbuche



1-Stab Buscheiche



1-Stab Schindleiche



1-Stab Weisseiche Polar



1-Stab Weisseiche Sand



1-Stab Walnuss



1-Stab Palisander Rio



1-Stab Honigeiche



1-Stab Buscheiche geräuchert



1-Stab Kernbuche weiss



1-Stab Europäische Eiche



1-Stab Brauneiche

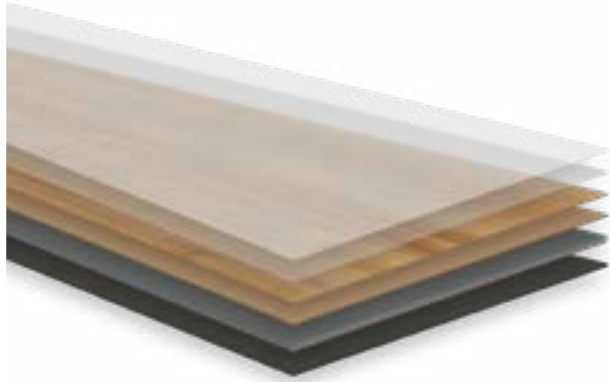

- Oberfläche:** PU-beschichtet
- Struktur:** strukturiert
- Nutzschicht:** ca. 0,3 mm oder ca. 0,55 mm
- Mittellage:** Wasserfeste Hydro Trägerplatte
- Verbindung:** Klick
- Gegenzug:** Wasserfester Trittschall Gegenzug
- Stabanzahl:** 1-Stab
- Aufbau:** Vollvinyl

Verpackungseinheit

¹⁾ 5,5 × 230 × 1.235 mm
²⁾ 5,7 × 230 × 1.235 mm

¹⁾ 1 Pkt. = 7 Stk. = 1,988 m²
²⁾ 1 Pkt. = 7 Stk. = 1,988 m²

¹⁾ 1 Pal. = 60 Pkt. = 119,301 m²
²⁾ 1 Pal. = 60 Pkt. = 119,301 m²

Art.Nr.	Bezeichnung	Nutzschicht	Format	Sockelleiste	Preis €/m ² (exkl. MWSt.)	RG300
						Preis €/m ² (inkl. MWSt.)
46012/0001	Kernbuche	ca. 0,3 mm	5,5 × 230 × 1.235 mm	46156/0002	46,60	55,92
46012/0002	Buscheiche	ca. 0,3 mm	5,5 × 230 × 1.235 mm	46156/0007	46,60	55,92
46012/0003	Schindleiche	ca. 0,3 mm	5,5 × 230 × 1.235 mm	46156/0009	46,60	55,92
46012/0004	Weisseiche Polar	ca. 0,3 mm	5,5 × 230 × 1.235 mm	46156/0005	46,60	55,92
46012/0005	Weisseiche Sand	ca. 0,3 mm	5,5 × 230 × 1.235 mm	46156/0004	46,60	55,92
46012/0006	Walnuss	ca. 0,3 mm	5,5 × 230 × 1.235 mm	46156/0003	46,60	55,92
46012/0007	Palisander Rio	ca. 0,3 mm	5,5 × 230 × 1.235 mm	46156/0008	46,60	55,92
46012/0008	Honigeiche	ca. 0,3 mm	5,5 × 230 × 1.235 mm	46156/0010	46,60	55,92
46012/0009	Buscheiche geräuchert	ca. 0,3 mm	5,5 × 230 × 1.235 mm	46156/0006	46,60	55,92
46012/0010	Kernbuche weiss	ca. 0,3 mm	5,5 × 230 × 1.235 mm	46156/0001	46,60	55,92
46012/0100	Europäische Eiche	ca. 0,55 mm	5,7 × 230 × 1.235 mm	46156/0011	48,80	58,56
46012/0101	Brauneiche	ca. 0,55 mm	5,7 × 230 × 1.235 mm	46156/0012	48,80	58,56

Empfehlung

Art.Nr.	Bezeichnung	Preis €/Stk.	Preis €/Stk.	
		(exkl. MWSt.)	(inkl. MWSt.)	
45121/0007	Vinylreiniger 1 l	14,70	17,64	RG300
45494/0039	Dampfbremsfolie 0,2 mm × 2 m × 25 m, 50 m ² /Rolle	2,40	2,88	RG310
46007/0001	Musterfächer Vinylboden Hydro	12,20	14,64	RG999



Click-System



geschlossene Kante



Lichteichtheit 6/7
Unempfindlich bei Lichteinstrahlung



wasserfest



wärmeisolierend



antistatisch, nicht leitend



fusswarm



elastisch und gelenkschonend



pflegeleicht und widerstandsfähig



chemikalien- und fleckenresistent



Eindruckfestigkeit



Brandklasse Bfl-s1
schwer entflammbar



geeignet für Stuhlrollen Typ W



leimfreie, schwimmende Verlegung



geeignet für Fußbodenheizung



Nutzungsklasse 32
empfohlen für gewerbliche Bereiche mit mittlerer Nutzung (gilt nicht für 46012/0100 und 46012/0101)



Nutzungsklasse 33
empfohlen für gewerbliche Bereiche mit intensiver Nutzung (gilt nur für 46012/0100 und 46012/0101)

Eurowood Vinylboden Hydro



Vinylboden 1-Stab Weisseiche Polar Art.Nr.: 46012/0004



Vinylboden 1-Stab Weisseiche Sand Art.Nr.: 46012/0005



Vinylboden 1-Stab Honigeiche Art.Nr.: 46012/0008



1-Stab Eiche natur WG



1-Stab Eiche natur WG



1-Stab Eiche Nachtzauber ER



1-Stab Eiche Wüstensand ER



1-Stab Ötztaler Eiche ER



1-Stab Eiche Silberblatt ER



1-Stab Eiche Hochmoor ER



1-Stab Eiche Morgentau ER



1-Stab Eiche Taiga ER



1-Stab Eiche Mondän ND



1-Stab Eiche Hochland AF



Struktur: WG, ER, ND oder AF
Kantenausführung: umlaufend gefast (4V)
Trägermaterial: HDF
Verbindung: Klick
Gegenzug: Dreidimensional vernetztes Melaminharz
Stabanzahl: 1-Stab
Aufbau: Mehrschicht-Aufbau

Verpackungseinheit

8 x 193 x 1.380 mm

1 Pkt. = 8 Stk. = 2,131 m²

1 Pal. = 56 Pkt. = 119,32 m²

Art.Nr.	Bezeichnung	Struktur	Sockelleiste	Preis €/m ² (exkl. MWSt.)	Preis €/m ² (inkl. MWSt.)
45318/0003	Eiche natur¹⁾	WG	45915/0014	14,50	17,40
45365/0011	Eiche Nachtzauber²⁾	ER	45915/0064	16,20	19,44
45365/0012	Eiche Wüstensand²⁾	ER	45915/0065	16,20	19,44
45365/2907	Öztaler Eiche²⁾	ER	45915/2907	16,20	19,44
45365/6013	Eiche Silberblatt²⁾	ER	45915/6013	16,20	19,44
45365/3664	Eiche Hochmoor²⁾	ER	45915/3664	16,20	19,44
45365/4691	Eiche Morgentau²⁾	ER	45915/4691	16,20	19,44
45365/4787	Eiche Taiga²⁾	ER	45915/4787	16,20	19,44
45365/0062	Eiche Mondän³⁾	ND	45915/8006	16,20	19,44
45365/9015	Eiche Hochland⁴⁾	AF	45915/9015	16,20	19,44

¹⁾WG: Wood Grain
²⁾ER: Registered Emboss
³⁾ND: Natural Deep
⁴⁾AF: Authentic Floor

Empfehlung

Art.Nr.	Bezeichnung	Preis €/Stk. (exkl. MWSt.)	Preis €/Stk. (inkl. MWSt.)	
45849/0002	Laminatreiniger 750 ml	10,50	12,60	RG360
45494/0025	Unterlagsmatte Probase PE Strong PE 2 mm x 1 m x 12,5 m, 12,5 m²/Rolle	3,10	3,72	RG310
46146/0047	Musterfächer Laminat Purus	25,00	30,00	RG999



Click-System



gefaste Kante



pflegeleicht und widerstandsfähig



geeignet für Stuhlrollen Typ W



leimfreie, schwimmende Verlegung



geeignet für Fußbodenheizung



Brandklasse Cfl-s1
schwer entflammbar



Nutzungsstufe 32
empfohlen für gewerbliche Bereiche mit mittlerer Nutzung



EN 14041 2006



emissionsarm



Hersteller ist Mitglied im EPLF

Eurowood Laminat Purus



Laminat 1-Stab Eiche Nachtzauber ER Art.Nr.: 45365/0011



Laminat 1-Stab Eiche Morgentau ER Art.Nr.: 45365/4691



Laminat 1-Stab Eiche Mondän ND Art.Nr.: 45365/0062



Laminat 1-Stab Eiche Taiga ER Art.Nr.: 45365/4787



1-Stab Seetaler Eiche ER



1-Stab Seetaler Eiche ER



1-Stab Dachstein Eiche ER



1-Stab Loferer Eiche ER



1-Stab Tuxer Eiche ER



1-Stab Wagram Eiche ER



1-Stab Eiche Berner ER



1-Stab Eiche Lechtal ND



1-Stab Eiche Monolith ER



1-Stab Eiche Karpaten ER



1-Stab Eiche Aosta ER



Struktur: ER oder ND
Kantenausführung: umlaufend gefast (4V)
Trägermaterial: HDF
Verbindung: Klick
Gegenzug: Dreidimensional vernetztes Melaminharz
Stabanzahl: 1-Stab
Aufbau: Mehrschicht-Aufbau

Verpackungseinheit

8 × 244 × 1.380 mm

1 Pkt. = 8 Stk. = 2,694 m²

1 Pal. = 42 Pkt. = 113,138 m²

Art.Nr.	Bezeichnung	Struktur	Sockelleiste	Preis €/m ² (exkl. MWSt.)	Preis €/m ² (inkl. MWSt.)
45363/0001	Seetaler Eiche¹⁾	ER	45915/0015	18,60	22,32
45363/0002	Dachstein Eiche¹⁾	ER	45915/0016	18,60	22,32
45363/0003	Loferer Eiche¹⁾	ER	45915/0017	18,60	22,32
45363/0004	Tuxer Eiche¹⁾	ER	45915/0018	18,60	22,32
45363/0005	Wagram Eiche¹⁾	ER	45915/0019	18,60	22,32
45363/0011	Eiche Berner¹⁾	ER	45915/6021	18,60	22,32
45363/0012	Eiche Lechtal²⁾	ND	45915/8005	18,60	22,32
45363/0013	Eiche Monolith¹⁾	ER	45915/3660	18,60	22,32
45363/0014	Eiche Karpaten¹⁾	ER	45915/6019	18,60	22,32
45363/0015	Eiche Aosta¹⁾	ER	45915/3004	18,60	22,32

¹⁾ER: Registered Emboss

²⁾ND: Natural Deep

Empfehlung

Art.Nr.	Bezeichnung	Preis €/Stk. (exkl. MWSt.)	Preis €/Stk. (inkl. MWSt.)
45849/0002	Laminatreiniger 750 ml	10,50	12,60 RG360
45494/0025	Unterlagsmatte Probase PE Strong PE 2 mm × 1 m × 12,5 m, 12,5 m²/Rolle	3,10	3,72 RG310
46146/0048	Musterfächer Laminat Purus +	22,70	27,24 RG999



Click-System



gefaste Kante



pflegeleicht und widerstandsfähig



geeignet für Stuhlrollen Typ W



Brandklasse Cfl-s1
schwer entflammbar



geeignet für Fußbodenheizung



leimfreie, schwimmende Verlegung



Nutzungsklasse 32
empfohlen für gewerbliche Bereiche mit mittlerer Nutzung



EN 14041 2006



emissionsarm



Hersteller ist Mitglied im EPLF

Eurowood Laminat Purus +



Laminat 1-Stab Loferer Eiche ER Art.Nr.: 45363/0003



Laminat 1-Stab Tuxer Eiche ER Art.Nr.: 45363/0004



Laminat 1-Stab Wagram Eiche ER Art.Nr.: 45363/0005



Laminat 1-Stab Eiche Karpaten ER Art.Nr.: 45363/0014

Sockelleiste Natura furniert versiegelt

Anwendung

> Geeignet für Eurowood Schiffboden
und Landhausdielen



Trägermaterial: Fichte

RG300

Art.Nr.	Bezeichnung	Format	m/Bund	Preis €/m (exkl. MWSt.)	Preis €/m (inkl. MWSt.)
39540/1040	Eiche Wald	50 × 16 × 2.500 mm	25	5,50	6,60
39540/1041	Eiche Vulcan	50 × 16 × 2.500 mm	25	6,22	7,46
39540/1042	Eiche Eisberg	50 × 16 × 2.500 mm	25	6,22	7,46
39540/1043	Eiche Wüsten	50 × 16 × 2.500 mm	25	6,22	7,46
39540/1044	Eiche Moor	50 × 16 × 2.500 mm	25	6,22	7,46
39540/1045	Eiche Gletscher	50 × 16 × 2.500 mm	25	6,22	7,46
39540/1046	Eiche Weinberg	50 × 16 × 2.500 mm	25	6,22	7,46
45759/0001	Eiche brown	58 × 16 × 2.500 mm	25	5,90	7,08
45759/0002	Eiche beige	58 × 16 × 2.500 mm	25	5,90	7,08
45759/0019	Esche weiß	58 × 16 × 2.400 mm	24	6,15	7,38
39540/1014	Lärche natur	50 × 16 × 2.500 mm	25	5,98	7,18

Sockelleiste Eurowood massiv gebürstet, versiegelt

Trägermaterial: Massiv

RG300

Art.Nr.	Bezeichnung	Format	m/Bund	Preis €/m (exkl. MWSt.)	Preis €/m (inkl. MWSt.)
46069/1101	Eiche braun	50 × 17 × 2.200 mm	22	8,45	10,14
46069/1102	Eiche natur	50 × 17 × 2.200 mm	22	7,68	9,22



Sockelleiste massiv

RG300

Art.Nr.	Bezeichnung	Format	m/Bund	Preis €/m (exkl. MWSt.)	Preis €/m (inkl. MWSt.)
45304/0010	Eiche Schweizer Leiste	10 × 35 × 2.400 mm	24	3,35	4,02



Dreikantleiste massiv lackiert

RG300

Art.Nr.	Bezeichnung	Format	m/Bund	Preis €/m (exkl. MWSt.)	Preis €/m (inkl. MWSt.)
45304/0050	Eiche	32 × 23 × 2.400 mm	24	3,75	4,50



Sockelleiste Basic furniert

Anwendung

> Geeignet für Eurowood Schiffboden

Trägermaterial: Fichte

Art.Nr.	Bezeichnung	Format	m/Bund	RG300	
				Preis €/m (exkl. MWSt.)	Preis €/m (inkl. MWSt.)
45309/0003	Eiche matt-lackiert	40 × 18 × 2.500 mm	50	4,54	5,45
45309/0004	Esche matt-lackiert	40 × 18 × 2.500 mm	50	4,54	5,45
39540/1013	Buche natur versiegelt	50 × 16 × 2.500 mm	25	4,78	5,74
45384/0011	Eiche weiss matt-lackiert	40 × 19 × 2.400 mm	24	5,80	6,96
45384/0060	Räuchereiche matt-lackiert	40 × 19 × 2.400 mm	24	5,80	6,96



Sockelleiste Eurowood foliert

Trägermaterial: MDF

Art.Nr.	Bezeichnung	Format	m/Bund	RG300	
				Preis €/m (exkl. MWSt.)	Preis €/m (inkl. MWSt.)
45310/0007	Weiß RAL9010	50 × 16 × 2.400 mm	24	4,78	5,74



Sockelleiste Eurowood foliert

Trägermaterial: Fichte

Art.Nr.	Bezeichnung	Format	m/Bund	RG300	
				Preis €/m (exkl. MWSt.)	Preis €/m (inkl. MWSt.)
45759/0101	Modern Schwarz	40 × 16 × 2.400 mm	24	5,10	6,12



Sockelleiste Hydro

Art.Nr.	Bezeichnung	Format	m/Bund	Preis €/m (exkl. MWSt.)	RG300
					Preis €/m (inkl. MWSt.)
46156/0001	Kernbuche weiss	56 × 15 × 1.235 mm	27,17	14,45	17,34
46156/0002	Kernbuche	56 × 15 × 1.235 mm	27,17	14,45	17,34
46156/0003	Nuss	56 × 15 × 1.235 mm	27,17	14,45	17,34
46156/0004	Weisseiche Sand	56 × 15 × 1.235 mm	27,17	11,25	13,50
46156/0005	Weisseiche Polar	56 × 15 × 1.235 mm	27,17	11,25	13,50
46156/0007	Buscheiche	56 × 15 × 1.235 mm	27,17	14,45	17,34
46156/0006	Buscheiche geräuchert	56 × 15 × 1.235 mm	27,17	14,45	17,34
46156/0008	Palisander Rio	56 × 15 × 1.235 mm	27,17	14,45	17,34
46156/0009	Schindleiche	56 × 15 × 1.235 mm	27,17	14,45	17,34
46156/0010	Honigeiche	56 × 15 × 1.235 mm	27,17	14,45	17,34
46156/0011	Europäische Eiche	56 × 15 × 1.235 mm	27,17	14,45	17,34
46156/0012	Brauneiche	56 × 15 × 1.235 mm	27,17	14,45	17,34



Sockelleiste Eurowood Vinyl Dekor foliert

Anwendung

> Geeignet für Eurowood Vinylboden

Trägermaterial: MDF

Art.Nr.	Bezeichnung	Format	m/Bund	Preis €/m (exkl. MWSt.)	RG300
					Preis €/m (inkl. MWSt.)
46016/0001	Eiche Alberta	50 × 16 × 2.400 mm	24	5,90	7,08
46016/0004	Ahorn Manitoba	50 × 16 × 2.400 mm	24	5,90	7,08
46016/0043	Schiefer Stone	50 × 16 × 2.400 mm	24	5,90	7,08
46016/0044	Atlantik Stone	50 × 16 × 2.400 mm	24	5,90	7,08
46016/0051	Birke Montreal	50 × 16 × 2.400 mm	24	5,90	7,08
46016/0053	Fichte Richmond	50 × 16 × 2.400 mm	24	5,90	7,08
46016/0061	Steinoptik Marmor Montana	50 × 16 × 2.400 mm	24	5,90	7,08
46016/0065	Eiche Alabama	50 × 16 × 2.400 mm	24	5,90	7,08
46016/0066	Eiche Michigan	50 × 16 × 2.400 mm	24	5,90	7,08
46016/0067	Lärche Ottawa	50 × 16 × 2.400 mm	24	5,90	7,08
46016/0068	Eiche Denver	50 × 16 × 2.400 mm	24	5,90	7,08
46016/0069	Eiche Stamford	50 × 16 × 2.400 mm	24	5,90	7,08
46016/0070	Eiche Maryland	50 × 16 × 2.400 mm	24	5,90	7,08
46016/0071	Eiche Georgia	50 × 16 × 2.400 mm	24	5,90	7,08
46016/0072	Eiche Tennessee	50 × 16 × 2.400 mm	24	5,90	7,08



Montageclip Clipstar

Anwendung

> Für Eurowood Vinyl

Art.Nr.	Bezeichnung	VPE	Preis €/Stk. (exkl. MWSt.)	RG303
				Preis €/Stk. (inkl. MWSt.)
39677/0001	Tilo Montageclip Clipstar inkl.: Schrauben und Dübel	50 Stk.	21,48	25,78

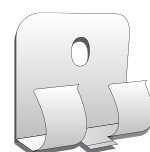

Sockelleiste KTEX1 Dekor-foliert

Anwendung

> Geeignet für Laminatboden Purus und Purus+

Trägermaterial: MDF



Art.Nr.	Bezeichnung	Format	m/Bund	RG300	
				Preis €/m (exkl. MWSt.)	Preis €/m (inkl. MWSt.)
45915/0014	Eiche natur	58 x 19 x 2.400 mm	24	2,65	3,18
45915/0064	Eiche Nachtzauber	58 x 19 x 2.400 mm	24	2,65	3,18
45915/0065	Eiche Wüstensand	58 x 19 x 2.400 mm	24	2,65	3,18
45915/2907	Öztaler Eiche	58 x 19 x 2.400 mm	24	2,65	3,18
45915/6013	Eiche Silberblatt	58 x 19 x 2.400 mm	24	2,65	3,18
45915/3664	Eiche Hochmoor	58 x 19 x 2.400 mm	24	2,65	3,18
45915/4691	Eiche Morgentau	58 x 19 x 2.400 mm	24	2,65	3,18
45915/4787	Eiche Taiga	58 x 19 x 2.400 mm	24	2,65	3,18
45915/8006	Eiche Mondän	58 x 19 x 2.400 mm	24	2,65	3,18
45915/9015	Eiche Hochland	58 x 19 x 2.400 mm	24	2,65	3,18
45915/0015	Seetaler Eiche	58 x 19 x 2.400 mm	24	2,65	3,18
45915/0016	Dachstein Eiche	58 x 19 x 2.400 mm	24	2,65	3,18
45915/0017	Loferer Eiche	58 x 19 x 2.400 mm	24	2,65	3,18
45915/0018	Tuxer Eiche	58 x 19 x 2.400 mm	24	2,65	3,18
45915/0019	Wagram Eiche	58 x 19 x 2.400 mm	24	2,65	3,18
45915/6021	Eiche Berner	58 x 19 x 2.400 mm	24	2,65	3,18
45915/8005	Eiche Lechtal	58 x 19 x 2.400 mm	24	2,65	3,18
45915/3660	Eiche Monolith	58 x 19 x 2.400 mm	24	2,65	3,18
45915/6019	Eiche Karpaten	58 x 19 x 2.400 mm	24	2,65	3,18
45915/3004	Eiche Aosta	58 x 19 x 2.400 mm	24	2,65	3,18

Montageclip

Anwendung

> Geeignet für Sockelleisten Laminat



Art.Nr.	Bezeichnung	VPE	RG300	
			Preis €/Pkt. (exkl. MWSt.)	Preis €/Pkt. (inkl. MWSt.)
45921/0000	Montageclip inkl.: Schrauben und Dübel	30 Stk.	10,00	12,00

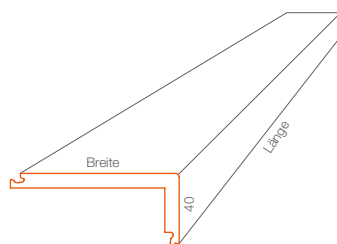

L-Form

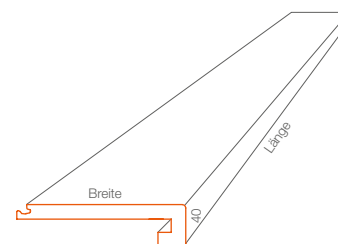

U-Form

Preise/lfm exkl. Material

Preise beziehen sich nur auf die Bearbeitungskosten. Materialkosten werden zusätzlich verrechnet. Benötigte lfm müssen ein vielfaches der Dielenlänge entsprechen

RG330

			Breite (mm)	Länge (mm)	UVP/m (exkl. MwSt.)	Breite (mm)	Länge (mm)	UVP/m (exkl. MwSt.)
Parkett Art.Nr. 45001/0000	Schiffboden	Eiche Ahorn Buche Nuss Esche	152	2.200	46,35	152	2.200	46,35
	Landhausdiele Eiche	Eiche	136	2.205	46,35	136	2.205	46,35
	Landhausdiele Nadelholz	Lärche	155	2.400	46,35	155	2.400	46,35
		Fichte	155	2.400		155	2.400	
Zirbe		152	2.400		152	2.400		
Vinyl Art.Nr. 45002/0000	Eurowood	Holzoptik	170	1.205	46,35	170	1.205	46,35
		Steinoptik*	222	1.190		222	1.190	
	Unilin	Holzoptik	147	1.251	46,35	147	1.251	46,35
		Steinoptik	280	1.300		280	1.300	

* 2 Dielen in der Länge verleimt

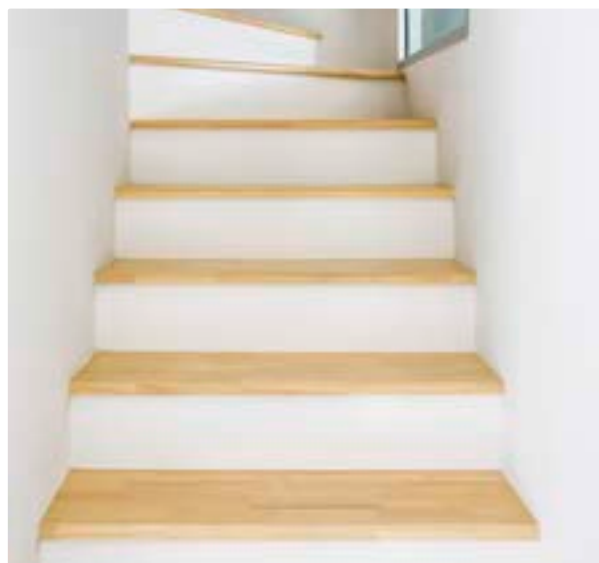

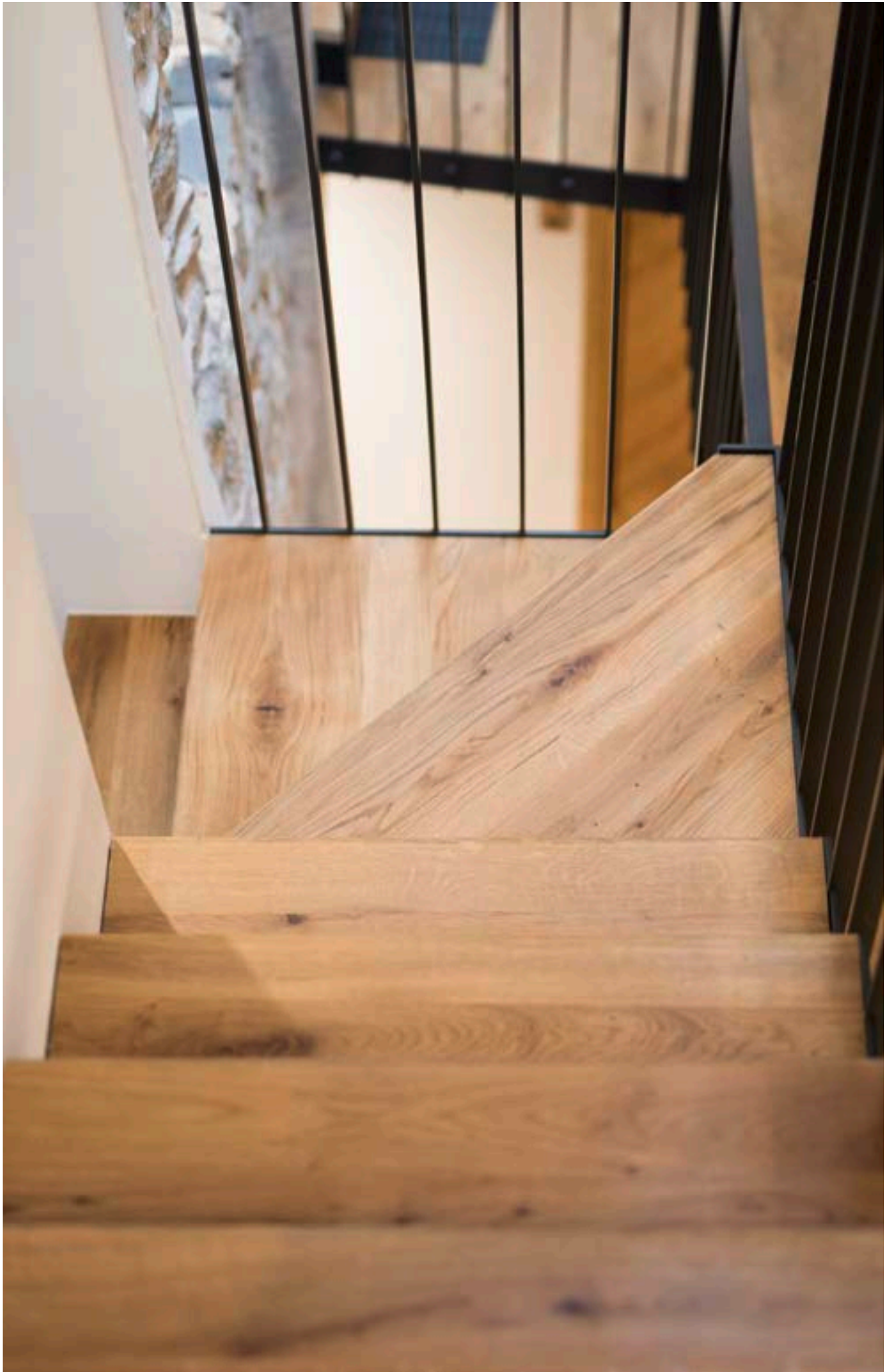



ifloor.

Sicher gut. Sicher günstig. Sicher ifloor!

www.frischeis.at/ifloor

Ob für Renovierungsarbeiten oder im Neubau: Die Ansprüche der Kunden an den passenden Bodenbelag steigen laufend. Im Zentrum stehen Böden, die sowohl Qualitätserwartungen erfüllen und gleichzeitig zu einem ansprechenden Preis zur Verfügung stehen. Mit Böden von ifloor, einer Marke von JAF, ergänzen Sie Ihr Angebot um eine Marke, die nicht nur Qualitäts- und Preisanforderungen gelungen erfüllt. Sie profitieren außerdem vom Know-how und der umfassenden Lager- und Logistikkompetenz einer der führenden Händler für Holz- und Holzwerkstoffe in Europa. Aufgrund der Beschaffungskompetenz sowie der Zentrallagerstruktur stehen Ihnen die Produkte der Marke ifloor zuverlässig für Ihre Projekte zur Verfügung.

Sortimentsübersicht

Das passende Sortiment ist ein ausschlaggebender Erfolgsfaktor für den Verkauf von Bodenprodukten. Dabei gilt es, ein ausgewogenes Angebot zu machen, das die wichtigsten Böden beinhaltet und dennoch kompakt genug ist und somit Übersichtlichkeit gewährt. Das ifloor-Sortiment spiegelt die Erfahrung und Expertise des Teams von JAF wider. Es bündelt eine Auswahl an Materialien, Dekoren und Oberflächen, mit der Sie zuverlässig den passenden Boden für jedes Raumkonzept zur Verfügung haben.

Lager- und Lieferkompetenz

ifloor steht für zuverlässige Verfügbarkeit. Somit ist das Sortiment beständig lagernd und kann besonders schnell abgerufen werden. Effiziente Logistiklösungen sorgen dafür, dass die bestellte Ware schnell am benötigten Ort zur Verfügung steht.

Verkaufsunterstützung

Vom Erkennen des Materialbedarfs bis hin zum Kauf werden Informationsunterlagen benötigt, die Kunden am richtigen Punkt des Kaufprozesses abholen. ifloor bietet Ihnen ein breites Angebot an verschiedenen Materialien zur Verkaufsunterstützung. Führen Sie Ihre Kunden in einem ersten Gespräch mithilfe eines ansprechend gestalteten Folder durch das gesamte Angebot. Machen Sie die Unterschiede der einzelnen Dielen mit dem Boden-Musterfächer erlebbar. Oder präsentieren Sie ganze Dielen in einem visuell ansprechenden POS-Bodenmodul. Mit ifloor haben Sie immer die passende Unterstützung für Ihre Verkaufsgespräche zur Hand.



Eiche Rustic 190

Oberfläche: geölt
Struktur: gebürstet
Kantenausführung: umlaufend gefast (4V)
Nutzschicht: ca. 3,0 mm
Mittellage: Nadelholz

Verbindung: Drop Down Click
Stabanzahl: 1-Stab
Format: 14 x 190 x 1.900 mm
Verpackungseinheit: 1 Pkt. = 8 Stk. = 2,888 m²
 1 Pal. = 40 Pkt. = 115,52 m²

Art.Nr.	Bezeichnung	Sockelleiste	RG301	
			Preis €/m ² (exkl. MWSt.)	Preis €/m ² (inkl. MWSt.)
46166/0001	Eiche Rustic	39540/1040	51,70	62,04



Eiche Wild 190

Oberfläche: geölt
Struktur: gebürstet
Kantenausführung: umlaufend gefast (4V)
Nutzschicht: ca. 3,0 mm
Mittellage: Nadelholz

Verbindung: Drop Down Click
Stabanzahl: 1-Stab
Format: 14 x 190 x 1.900 mm
Verpackungseinheit: 1 Pkt. = 8 Stk. = 2,888 m²
 1 Pal. = 40 Pkt. = 115,52 m²

Art.Nr.	Bezeichnung	Sockelleiste	RG301	
			Preis €/m ² (exkl. MWSt.)	Preis €/m ² (inkl. MWSt.)
46166/0003	Eiche Wild	39540/1040	46,10	55,32



Eiche natur astig 150 2-Schicht

Oberfläche:	geölt	Stabanzahl:	1-Stab
Struktur:	gebürstet	Sortierung:	astig
Kantenausführung:	umlaufend gefast (4V)	Format:	10 × 150 × 1.900 mm
Nutzschicht:	ca. 3,0 mm	Verpackungseinheit:	1 Pkt. = 12 Stk. = 3,42 m ²
Verbindung:	Nut Feder		1 Pal. = 49 Pkt. = 167,58 m ²

Art.Nr.	Bezeichnung	Sockelleiste	Preis €/m ² (exkl. MWSt.)	Preis €/m ² (inkl. MWSt.)
46166/0100	Eiche natur	39540/1040	44,50	53,40



Eiche weiß astig 150 2-Schicht

Oberfläche:	geölt	Stabanzahl:	1-Stab
Struktur:	gebürstet	Sortierung:	astig
Kantenausführung:	umlaufend gefast (4V)	Format:	10 × 150 × 1.900 mm
Nutzschicht:	ca. 3,0 mm	Verpackungseinheit:	1 Pkt. = 12 Stk. = 3,42 m ²
Verbindung:	Nut Feder		1 Pal. = 49 Pkt. = 167,58 m ²

Art.Nr.	Bezeichnung	Sockelleiste	Preis €/m ² (exkl. MWSt.)	Preis €/m ² (inkl. MWSt.)
46166/0101	Eiche weiß	39540/1045	44,50	53,40



Eiche natur astig 235

Oberfläche: geölt
Struktur: gebürstet
Kantenausführung: umlaufend gefast (4V)
Nutzschicht: ca. 3,0 mm
Verbindung: 5G

Stabanzahl: 1-Stab
Sortierung: astig
Format: 14 × 235 × 1.900 mm
Verpackungseinheit: 1 Pkt. = 8 Stk. = 3,572 m²
 1 Pal. = 32 Pkt. = 114,304 m²

Art.Nr.	Bezeichnung	Sockelleiste	RG301	
			Preis €/m ² (exkl. MWSt.)	Preis €/m ² (inkl. MWSt.)
46166/0200	Eiche natur	39540/1040	66,60	79,92



Eiche weiß astig 235

Oberfläche: geölt
Struktur: gebürstet
Kantenausführung: umlaufend gefast (4V)
Nutzschicht: ca. 3,0 mm
Verbindung: 5G

Stabanzahl: 1-Stab
Sortierung: astig
Format: 14 × 235 × 1.900 mm
Verpackungseinheit: 1 Pkt. = 8 Stk. = 3,572 m²
 1 Pal. = 32 Pkt. = 114,304 m²

Art.Nr.	Bezeichnung	Sockelleiste	RG301	
			Preis €/m ² (exkl. MWSt.)	Preis €/m ² (inkl. MWSt.)
46166/0201	Eiche weiß	39540/1045	66,60	79,92



Eiche natur astig geräuchert 235

Oberfläche:	geölt	Stabanzahl:	1-Stab
Struktur:	gebürstet	Sortierung:	astig
Kantenausführung:	umlaufend gefast (4V)	Format:	14 × 235 × 1.900 mm
Nutzschicht:	ca. 3,0 mm	Verpackungseinheit:	1 Pkt. = 8 Stk. = 3,572 m ²
Verbindung:	5G		1 Pal. = 32 Pkt. = 114,304 m ²

Art.Nr.	Bezeichnung	Sockelleiste	Preis €/m ² (exkl. MWSt.)	Preis €/m ² (inkl. MWSt.)
46166/0202	Eiche natur geräuchert	39540/1046	69,30	83,16



Eiche natur astig 235 gehobelt

Oberfläche:	geölt	Stabanzahl:	1-Stab
Struktur:	gehobelt	Sortierung:	astig
Kantenausführung:	umlaufend gefast (4V)	Format:	14 × 235 × 1.900 mm
Nutzschicht:	ca. 3,0 mm	Verpackungseinheit:	1 Pkt. = 8 Stk. = 3,572 m ²
Verbindung:	5G		1 Pal. = 32 Pkt. = 114,304 m ²

Art.Nr.	Bezeichnung	Sockelleiste	Preis €/m ² (exkl. MWSt.)	Preis €/m ² (inkl. MWSt.)
46166/0203	Eiche natur	39540/1040	69,30	83,16



Eiche natur astig 260

Oberfläche:	geölt	Stabanzahl:	1-Stab
Struktur:	gebürstet	Sortierung:	astig
Kantenausführung:	umlaufend gefast (4V)	Format:	14 × 260 × 2.200 mm
Nutzschicht:	ca. 3,0 mm	Verpackungseinheit:	1 Pkt. = 6 Stk. = 3,432 m ²
Verbindung:	5G		1 Pal. = 40 Pkt. = 137,28 m ²

Art.Nr.	Bezeichnung	Sockelleiste	Preis €/m ² (exkl. MWSt.)	Preis €/m ² (inkl. MWSt.)
46166/0300	Eiche natur	39540/1040	70,10	84,12

RG301

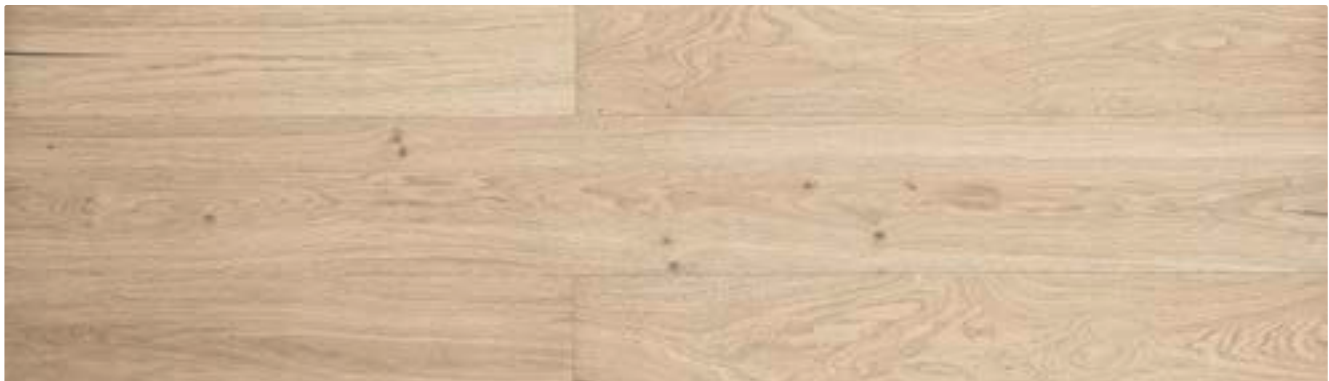

Eiche weiß astig 260

Oberfläche:	geölt	Stabanzahl:	1-Stab
Struktur:	gebürstet	Sortierung:	astig
Kantenausführung:	umlaufend gefast (4V)	Format:	14 × 260 × 2.200 mm
Nutzschicht:	ca. 3,0 mm	Verpackungseinheit:	1 Pkt. = 6 Stk. = 3,432 m ²
Verbindung:	5G		1 Pal. = 40 Pkt. = 137,28 m ²

Art.Nr.	Bezeichnung	Sockelleiste	Preis €/m ² (exkl. MWSt.)	Preis €/m ² (inkl. MWSt.)
46166/0301	Eiche weiß	39540/1045	70,10	84,12

RG301



Eiche natur astig

Oberfläche:	geölt	Stabanzahl:	1-Stab
Struktur:	gebürstet	Sortierung:	astig
Kantenausführung:	umlaufend gefast (4V)	Format:	14 × 180 × 2.200 mm
Nutzschicht:	ca. 2,5 mm	Verpackungseinheit:	1 Pkt. = 7 Stk. = 2,772 m ²
Verbindung:	5G		1 Pal. = 40 Pkt. = 110,88 m ²

Art.Nr.	Bezeichnung	Sockelleiste	Preis €/m ² (exkl. MWSt.)	Preis €/m ² (inkl. MWSt.)
45341/0004	Eiche natur	39540/1040	51,50	61,80

RG301



Eiche weiss astig

Oberfläche:	geölt	Stabanzahl:	1-Stab
Struktur:	gebürstet	Sortierung:	astig
Kantenausführung:	umlaufend gefast (4V)	Format:	14 × 180 × 2.200 mm
Nutzschicht:	ca. 2,5 mm	Verpackungseinheit:	1 Pkt. = 7 Stk. = 2,772 m ²
Verbindung:	5G		1 Pal. = 40 Pkt. = 110,88 m ²

Art.Nr.	Bezeichnung	Sockelleiste	Preis €/m ² (exkl. MWSt.)	Preis €/m ² (inkl. MWSt.)
45341/0009	Eiche weiss	39540/1045	59,60	71,52

RG301



Eiche Family

Oberfläche: matt lackiert
Nutzschicht: ca. 3,2 mm
Verbindung: 5G
Gegenzug: Nadelholz
Stabanzahl: 3-Stab

Sortierung: Family
Format: 14 × 207 × 2.200 mm
**Verpackungs-
einheit:** 1 Pkt. = 7 Stk. = 3,188 m²
 1 Pal. = 40 Pkt. = 127,512 m²

Art.Nr.	Bezeichnung	Sockelleiste	RG301	
			Preis €/m ² (exkl. MWSt.)	Preis €/m ² (inkl. MWSt.)
45038/0005	Eiche Family	39540/1040	46,20	55,44



Landhausdielen Eiche weiß astig geölt Art.Nr.: 46166/0301



Landhausdielen Eiche natur astig geölt geräuchert Art.Nr.: 46166/0202



marinaflexx.
natürlich. wasserfest.
fugenfrei.pflegeleicht.

www.marinaflexx.at



marinaflexx – der wasserfeste Parkettboden

Unterschiedliche Räume stellen unterschiedliche Anforderungen an Böden. Vor allem Nassräume gelten für Parkettböden als besondere Herausforderung. Mit marinaflexx präsentiert JAF einen wasserfesten Bodenbelag fürs Bad und für viele weitere Einsatzbereiche. Er überzeugt mit einem starken Aufbau und einer ganz speziellen Fuge.

Egal ob Einfamilienhäuser, Wohnungen, gewerbliche oder touristische Objekte, die Wahl des passenden Bodens bestimmt das Raumklima in besonderem Maße. Ein Holzboden vermittelt in jedem Raum, in dem er verlegt wird, ein angenehm warmes Gefühl. Vor allem Bäder, Wellnessbereiche oder Küchen stellen Verarbeiterinnen und Verarbeiter jedoch vor die Herausforderung, dass Holzbeläge auf die feuchte Umgebung reagieren. Mit dem wasserfesten und verlegefertigen Parkettboden marinaflexx stellt JAF eine Lösung für Herausforderungen im Nassbereich und weit darüber hinaus vor.

Die flexx-Fuge

marinaflexx besteht aus fertiggeölten Echtholzdielen und speziellen, schwarzen Fugen, den flexx-Fugen, die auch im Schiffsbau Anwendung finden. Die flexible Dichtfugen aus Gummi verbinden die Dielen des Parkettbodens. Sie sind dauerelastisch und haben dadurch eine exakte Passgenauigkeit. Dieser Aufbau verhindert das Ausbilden von Fugen, da die Dehnfuge das Quell- und Schwindverhalten der Dielen ausgleicht. Sie verleiht dem Boden zudem eine ganz besonders ansprechende Bootsdeckoptik und somit ein Gefühl von Urlaub zu Hause



Eiche natur geölt, Fuge Schwarz



Eiche natur geölt, Fuge Schwarz



Eiche grey geölt, Fuge Schwarz

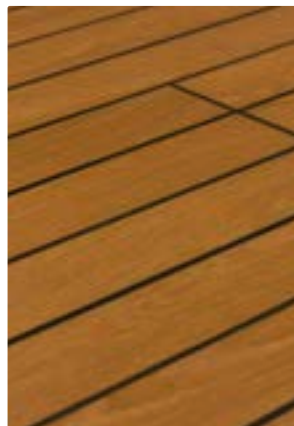

Eiche Maroon geölt, Fuge Schwarz

STARKER AUFBAU, STARKER BODEN

marinaflexx besteht aus fertiggeölten Echtholzdielen und speziellen, schwarzen Fugen, den flexx-Fugen, die auch im Schiffsbau Anwendung finden. Dieser Aufbau verhindert das Ausbilden von Fugen, da die Dehnfuge das Quell- und Schwindverhalten der Dielen ausgleicht. Sie verleiht dem Boden zudem eine ganz besonders ansprechende Bootsdeckoptik und somit ein Gefühl von Urlaub zu Hause.

Oberfläche:	geölt	Verbindung:	Nut Feder
Struktur:	geschliffen	Stabanzahl:	1-Stab
Kantenausführung:	geschlossen	Format:	10 × 135 × 1.790 mm
Nutzschicht:	ca. 3,5 mm	Verpackungs-	1 Pkt. = 10 Stk. = 2,417 m ²
Fugenfarbe:	Schwarz	einheit:	1 Pal. = 49 Pkt. = 118,409 m ²
Trägermaterial:	Wasserfest verleimtes Birkensperrholz		

Art.Nr.	Bezeichnung	RG999	
		Preis €/m ² <small>(exkl. MWSt.)</small>	Preis €/m ² <small>(inkl. MWSt.)</small>
44998/0001	Eiche natur	105,00	126,00
44998/0003	Eiche grey	110,00	132,00
44998/0004	Eiche Maroon	110,00	132,00



Quick-Step.

Der Start von etwas
Wundervollem

www.quick-step.at

Müheleose Pflege

Alle Quick-Step-Vinylböden sind mit einer patentierten Stain Guard- und Scratch Guard-Technologie ausgestattet, die einen außergewöhnlichen Schutz vor Kratzern, Flecken, Schmutz und Schrammen bietet. Zudem sind die Böden auch wasserfest. Das Quick-Step Vinyl ist dadurch nicht nur einfach zu reinigen, sondern der Boden kann auch in Küche und Bad verlegt werden.

Flexibles Quick-Step-Vinyl ist das formbeständigste Vinyl, das Sie derzeit auf dem Markt finden werden. Größenänderungen aufgrund von Temperaturschwankungen im Winter oder Sommer werden so auf ein absolutes Minimum reduziert. Sie können den Boden daher ohne Bodenprofil auf großen Flächen verlegen.



1-Stub Kiefer Sonnenuntergang



1-Stub Eiche Meeresbrise hell



1-Stub Eiche Meeresbrise beige



1-Stub Herbsteiche honig



1-Stub Eiche Baumwolle natur



1-Stub Herbsteiche Schokolade



1-Stub Eiche Baumwolle natürlich



1-Stub Eiche Beige botanisch



1-Stub Eiche Grau botanisch



1-Stub Eiche geräuchert botanisch



1-Stub Eiche Karamell botanisch



1-Stub Eiche elegant rauchig



1-Stub Eiche gebürstet Honig

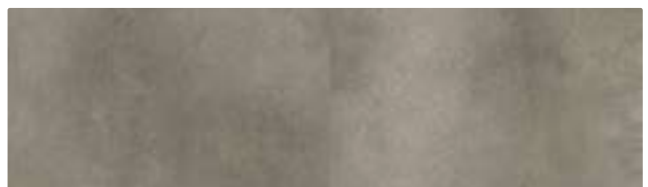

Fliese Betonoptik Beton Wolkig



Fliese Betonoptik Beton Sandstein



Fliese Steinoptik Graphit sanft

Quick-Step Vinylboden

Alpha Vinyl



Dank der bereits integrierten Trittschallmatte ist das Verlegen Ihres Bodens schneller und einfacher als jemals zuvor. Da die Unterlage bereits an den Planken/Fliesen angebracht ist, brauchen Sie keine zusätzliche Unterlage. Außerdem hält Ihr leistungsstarker Rigid Boden den Herausforderungen des Lebens stand. Sie werden sich immer über die ausgezeichnete Flecken-, Kratz- und Stoßfestigkeit freuen.

Struktur:	strukturiert	Verpackungseinheit:	¹⁾ 1 Pkt. = 6 Stk. = 1,873 m ²
Kantenausführung:	umlaufend gefast (4V)		1 Pal. = 52 Pkt. = 97,421 m ²
Verbindung:	Uniclic Multifit		²⁾ 1 Pkt. = 6 Stk. = 2,198 m ²
Aufbau:	Rigid Boards		1 Pal. = 48 Pkt. = 105,514 m ²

Art.Nr.	Bezeichnung	Stabanzahl	Format	Sockelleiste	Preis €/m ² (exkl. MWSt.)	RG302
						Preis €/m ² (inkl. MWSt.)
46163/0102	Kiefer Sonnenuntergang¹⁾	1-Stab	6 × 209 × 1.494 mm	46117/0100	46,20	55,44
46163/0103	Eiche Meeresbrise hell¹⁾	1-Stab	6 × 209 × 1.494 mm	46117/0106	46,20	55,44
46163/0104	Eiche Meeresbrise beige¹⁾	1-Stab	6 × 209 × 1.494 mm	46117/0105	46,20	55,44
46163/0105	Herbsteiche honig¹⁾	1-Stab	6 × 209 × 1.494 mm	46117/0104	46,20	55,44
46163/0111	Eiche Baumwolle natur¹⁾	1-Stab	6 × 209 × 1.494 mm	46117/0116	46,20	55,44
46163/0112	Herbsteiche Schokolade¹⁾	1-Stab	6 × 209 × 1.494 mm	46117/0115	46,20	55,44
46163/0116	Eiche Baumwolle natürlich¹⁾	1-Stab	6 × 209 × 1.494 mm	46117/0112	46,20	55,44
46163/0118	Eiche Beige botanisch¹⁾	1-Stab	6 × 209 × 1.494 mm	46117/0110	46,20	55,44
46163/0119	Eiche Grau botanisch¹⁾	1-Stab	6 × 209 × 1.494 mm	46117/0109	46,20	55,44
46163/0120	Eiche geräuchert botanisch¹⁾	1-Stab	6 × 209 × 1.494 mm	46117/0108	46,20	55,44
46163/0121	Eiche Karamell botanisch¹⁾	1-Stab	6 × 209 × 1.494 mm	46117/0314	46,20	55,44
46163/0123	Eiche elegant rauchig¹⁾	1-Stab	6 × 209 × 1.494 mm	46117/0316	46,20	55,44
46163/0124	Eiche gebürstet Honig¹⁾	1-Stab	6 × 209 × 1.494 mm	46117/0317	46,20	55,44
46179/0101	Betnoptik Beton Wolkig²⁾	Fliese	6 × 428 × 856 mm	46117/0308	46,20	55,44
46179/0102	Betnoptik Beton Sandstein²⁾	Fliese	6 × 428 × 856 mm	46117/0301	46,20	55,44
46179/0106	Steinoptik Graphit sanft²⁾	Fliese	6 × 428 × 856 mm	46117/0323	46,20	55,44

Empfehlung

Art.Nr.	Bezeichnung	Preis €/Stk.	Preis €/Stk.	
		(exkl. MWSt.)	(inkl. MWSt.)	
45534/0001	Verlegewerkzeug Livyn	37,25	44,70	RG332
45534/0002	Messer Livyn	49,55	59,46	RG332
45534/0014	Vinylreiniger Clean 1 l	19,75	23,70	RG302
45494/0039	Dampfbremsfolie 0,2 mm × 2 m × 25 m 50 m ² /Rolle	2,40	2,88	RG310
45020/0019	Musterfächer Vinylboden Alpha	46,00	55,20	RG999



Uniclic Multifit
Klicksystem für leimfreie Verlegung



wasserfest



geeignet für Fußbodenheizung



gefaste Kante



Brandklasse Bfl-s1
schwer entflammbar



Nutzungsklasse 33
empfohlen für gewerbliche Bereiche mit intensiver Nutzung



pflegeleicht und widerstandsfähig



leimfreie, schwimmende Verlegung

Sockelleiste Vinyl Dekor foliert

Trägermaterial: MDF

Art.Nr.	Bezeichnung	Format	m/Bund	Preis €/m (exkl. MWSt.)	RG302
					Preis €/m (inkl. MWSt.)
46117/0100	Kiefer Sonnenuntergang	12 × 58 × 2.400 mm	14,4	5,50	6,60
46117/0106	Eiche Meeresbrise hell	12 × 58 × 2.400 mm	14,4	5,50	6,60
46117/0105	Eiche Meeresbrise beige	12 × 58 × 2.400 mm	14,4	5,50	6,60
46117/0104	Herbsteiche honig	12 × 58 × 2.400 mm	14,4	5,50	6,60
46117/0116	Eiche Baumwolle natur	12 × 58 × 2.400 mm	14,4	5,50	6,60
46117/0115	Herbsteiche Schokolade	12 × 58 × 2.400 mm	14,4	5,50	6,60
46117/0112	Eiche Baumwolle Natürlich	12 × 58 × 2.400 mm	14,4	5,50	6,60
46117/0110	Eiche beige botanisch	12 × 58 × 2.400 mm	14,4	5,50	6,60
46117/0109	Grau botanisch	12 × 58 × 2.400 mm	14,4	5,50	6,60
46117/0108	Eiche geräuchert botanisch	12 × 58 × 2.400 mm	14,4	5,50	6,60
46117/0314	Eiche Karamell botanisch	12 × 58 × 2.400 mm	14,4	5,50	6,60
46117/0316	Eiche elegant rauchig	12 × 58 × 2.400 mm	14,4	5,50	6,60
46117/0317	Eiche gebürstet Honig	12 × 58 × 2.400 mm	14,4	5,50	6,60
46117/0308	Betnoptik Beton Wolkig	12 × 58 × 2.400 mm	14,4	5,50	6,60
46117/0301	Betnoptik Beton Sandstein	12 × 58 × 2.400 mm	14,4	5,50	6,60
46117/0323	Graphit sanft	12 × 58 × 2.400 mm	14,4	5,50	6,60





Vinylboden 1-Stab Kiefer Sonnenuntergang Art.Nr.: 46163/0102



Vinylboden 1-Stab Eiche Beige botanisch Art.Nr.: 46163/0118



Vinylboden 1-Stab Eiche geräuchert botanisch Art.Nr.: 46163/0120



1-Stub Eiche Kentucky braun



1-Stub Eiche Tucker beige



1-Stub Eiche Tucker grau



1-Stub Eiche Tucker braun



1-Stub Eiche Texas schwarz



1-Stub Eiche Texas braun



1-Stub Eiche Kentucky beige



Fliese Steinoptik Stein Zement weiß



Fliese Steinoptik Stein Zement grau



Fliese Stein Vulcan schwarz

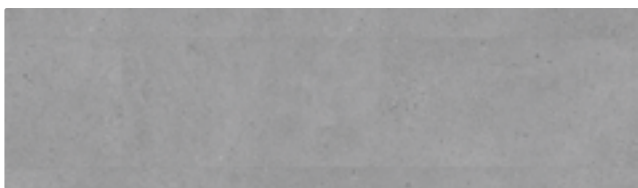

Fliese Steinoptik Stein Vulcan grau

Vinylböden sind aufgrund der vielen Vorteile eine sehr beliebte Wahl für das Zuhause.
Die langlebigen Vinylböden bestehen aus sieben verschiedenen Schichten, und jede davon erfüllt ihren Zweck.
Divino bietet mit Comfort, Wärme, Widerstandsfähigkeit und Eleganz eine hervorragende Basis für jeden Raum.

Eine Variation von naturgetreuen Oberflächen in verschiedenen Farben wirkt wie das Echte Holzprodukt.

Oberfläche:	Superguard	Verpackungs-	¹ 1 Pkt. = 7 Stk. = 1,759 m ²
Struktur:	strukturiert	einheit:	1 Pal. = 60 Pkt. = 105,57 m ²
Kantenausführung:	umlaufend gefast (4V)		² 1 Pkt. = 7 Stk. = 1,486 m ²
Verbindung:	Flex Click		1 Pal. = 68 Pkt. = 101,017 m ²

Art.Nr.	Bezeichnung	Stabanzahl	Format	RG312	
				Preis €/m ² (exkl. MWSt.)	Preis €/m ² (inkl. MWSt.)
45863/0010	Eiche Kentucky braun ¹⁾	1-Stab	4,5 × 191 × 1.316 mm	41,50	49,80
45863/0011	Eiche Tucker beige ¹⁾	1-Stab	4,5 × 191 × 1.316 mm	41,50	49,80
45863/0012	Eiche Tucker grau ¹⁾	1-Stab	4,5 × 191 × 1.316 mm	41,50	49,80
45863/0013	Eiche Tucker braun ¹⁾	1-Stab	4,5 × 191 × 1.316 mm	41,50	49,80
45863/0014	Eiche Texas schwarz ¹⁾	1-Stab	4,5 × 191 × 1.316 mm	41,50	49,80
45863/0015	Eiche Texas braun ¹⁾	1-Stab	4,5 × 191 × 1.316 mm	41,50	49,80
45863/0016	Eiche Kentucky beige ¹⁾	1-Stab	4,5 × 191 × 1.316 mm	41,50	49,80
45863/0100	Steinoptik Stein Zement weiß ²⁾	Fliese	4,5 × 324 × 655 mm	41,50	49,80
45863/0101	Steinoptik Stein Zement grau ²⁾	Fliese	4,5 × 324 × 655 mm	41,50	49,80
45863/0102	Stein Vulcan schwarz ²⁾	Fliese	4,5 × 324 × 655 mm	41,50	49,80
45863/0103	Steinoptik Stein Vulcan grau ²⁾	Fliese	4,5 × 324 × 655 mm	41,50	49,80

Empfehlung

Art.Nr.	Bezeichnung	Preis €/m ²		
		(exkl. MWSt.)	(inkl. MWSt.)	
45534/0015	Unterlagsmatte Livyn Comfort 1,15 mm × 980 mm × 15,306 m; 15 m ² /Rolle	9,10	10,92	RG302
45534/0016	Unterlagsmatte Heat PU 1,55 mm × 1 m × 10 m 10 m ² /Rolle	12,45	14,94	RG302
67901/0001	Dispersions-Multigrundierung UZIN PE 260 Unverdünnt als Haftgrundierung im Bodenbereich für dichte und wenig saugfähige Untergründe, Verdünnt als Haftgrundierung im Bodenbereich für saugfähige Untergründe	201,40	241,68	RG308
45534/0018	Vinyl Kleber 6 kg, inkl.: 1 Alu Beutel á 6 kg	55,90	67,08	RG302
45534/0019	Vinyl Kleber 15 kg, inkl.: 3 Alu Beutel á 5 kg	122,80	147,36	RG302
46151/0237	Musterfächer Vinylboden Divino/Ultimo	18,00	21,60	RG999

	gefaste Kante		Strapaziefähig		leimfreie, schwimmende Verlegung
	pflegeleicht und widerstandsfähig		geeignet für Stuhlrollen Typ W		geeignet für Fußbodenheizung
	chemikalien- und fleckenresistent		Brandklasse Bfl-s1 schwer entflammbar		Nutzungsklasse 33 empfohlen für gewerbliche Bereiche mit intensiver Nutzung
	wasserfest		vollflächige Verklebung möglich		



Admonter.

Nature's favourite
Designer.

www.admonter.at

Einrichten mit Admonter.



Floors

Mit den einzigartigen Naturholzdesigns gewinnt die Atmosphäre an Boden. Und umgekehrt. Admonter FLOORS spielen mit der individuellen Charakteristik des Holzes und verbinden gekonnt Optik und unvergleichliche Haptik.



Elements

Naturholzplatten von Admonter sind eine echte Inspiration – für Architekten genauso wie für Möbelbauer. Kein Wunder. Sie können ja auch so viel mehr als nur Wände veredeln.



Stairs

In perfekter Harmonie mit Admonter FLOORS schlagen Stiegenlösungen aus Naturholz die ästhetische Brücke zwischen unterschiedlichen Wohnebenen und heben Design auf eine neue Stufe.



Doors

Admonter Naturholztüren sind ganz offen für wohngesunde Lebensräume. Abgestimmt auf Admonter FLOORS und ELEMENTS machen sie Naturholzdesign im wahrsten Sinn des Wortes durchgängig.



Acoustics

Die pure Harmonie aus akustischer und visueller Raumgestaltung. Unerhört ansprechend fürs Auge, augenfällig geräuschoptimierend und dank ausgeklügeltem Elementaufbau ideal für Neubau und Sanierung.



Lärche Alt Natura naturelle Natur geölt EASY CARE



Lärche gelaugt weiß naturelle Natur geölt EASY CARE



Lärche Alt Natura naturelle Natur geölt EASY CARE



Lärche Alt naturelle Natur geölt EASY CARE



Lärche naturelle Natur geölt EASY CARE



Lärche weiss naturelle Natur geölt EASY CARE



Fichte weiss basic Natur geölt EASY CARE



Fichte basic Natur geölt EASY CARE

Landhausdielen von Admonter überzeugen mit Nadelholz aus Österreich als wahres Naturprodukt. Das Unternehmen aus dem steirischen Admont setzt bei der Herstellung seiner Böden ganz auf die Werte Regionalität, Nachhaltigkeit und Natürlichkeit. Bei JAF erhalten Sie Landhausdielen 3-Schicht von Admonter in unterschiedlicher Farbgebung und Optik. Egal, ob sich der Boden mit einem ruhigen Holzbild zurückhaltend und elegant in den Raum einfügen oder als rustikales Unikat einen starken, eigenständigen Akzent setzen soll: Bei JAF finden Sie die passende 3-Schicht Landhausdiele aus Nadelholz für Ihre Projekte.

Oberfläche:	Natur geölt EASY CARE	Gegenzug:	Vollholz
Struktur:	gebürstet	Stabanzahl:	1-Stab
Kantenausführung:	umlaufend gefast (4V)	Format:	15 x 195 x 2.400 mm
Nutzschicht:	ca. 3,6 mm	Verpackungs-	1 Pkt. = 7 Stk. = 3,276 m ²
Mittellage:	Fichtenstäbe	einheit:	1 Pal. = 35 Pkt. = 114,66 m ²
Verbindung:	lock it		

Art.Nr.	Bezeichnung	Sortierung	Sockelleiste	RG304	
				Preis €/m ² (exkl. MWSt.)	Preis €/m ² (inkl. MWSt.)
45240/1601	Lärche gelaugt weiß	naturelle	45671/0100	90,00	108,00
45240/1602	Lärche Alt Natura	naturelle	45244/0201	88,00	105,60
45240/1603	Lärche Alt	naturelle	45671/0101	77,40	92,88
45240/1604	Lärche	naturelle	45244/0202	79,30	95,16
45240/1605	Lärche weiss	naturelle	45671/0102	79,20	95,04
45240/1606	Fichte weiss	basic	45671/0103	73,70	88,44
45240/1607	Fichte	basic	45671/0104	70,10	84,12

Empfehlung

Art.Nr.	Bezeichnung	Preis €/Stk.		
		(exkl. MWSt.)	(inkl. MWSt.)	
67899/0001	Kleber MK 200 16 kg	171,00	205,20	RG308
45390/0001	Reinigungs- und Pflegeseife Soap Matte Reinigungsseife, 1 l	18,80	22,56	RG309
45389/0003	Pflegeöl Pure Zum Auffrischen und Erneuern von Naturöberflächen, Universell einsetzbar, VOC-frei, 0,5 l, Reichweite: 90 m ²	48,70	58,44	RG309
45245/0012	Musterfächer Parkett Nadelholz	31,50	37,80	RG999



lock-it



leimfreie, schwimmende Verlegung



geeignet für Fußbodenheizung



Brandklasse Cfl-s1
schwer entflammbar



vollflächige Verklebung möglich

Landhausdiele

3-Schicht



Landhausdiele Lärche Alt naturelle Natur geölt EASY CARE Art.Nr.: 45240/1603



Landhausdiele Lärche naturelle Natur geölt EASY CARE Art.Nr.: 45240/1604



Landhausdielen Lärche weiss naturelle Natur geölt EASY CARE Art.Nr.: 45240/1605



Landhausdielen Fichte weiss basic Natur geölt EASY CARE Art.Nr.: 45240/1606



Eiche rustic Natur geölt EASY CARE

Oberfläche:	Natur geölt EASY CARE	Gegenzug:	Vollholz
Struktur:	gebürstet	Stabanzahl:	1-Stab
Kantenausführung:	umlaufend gefast (4V)	Sortierung:	rustic
Nutzschicht:	ca. 3,6 mm	Format:	14 × 192 × 2.400 mm
Mittellage:	Fichtenstäbe	Verpackungs-	1 Pkt. = 8 Stk. = 3,686 m ²
Verbindung:	5G	einheit:	1 Pal. = 35 Pkt. = 129,024 m ²

Art.Nr.	Bezeichnung	Sockelleiste	Preis €/m ² (exkl. MWSt.)	Preis €/m ² (inkl. MWSt.)
45822/0001	Eiche	39540/1040	75,40	90,48

RG304



Eiche Frijo lebhaft Natur geölt EASY CARE

Oberfläche:	Natur geölt EASY CARE	Gegenzug:	Schäl furnier
Struktur:	gebürstet	Stabanzahl:	1-Stab
Kantenausführung:	umlaufend gefast (4V)	Sortierung:	lebhaft
Nutzschicht:	ca. 2,5 mm	Format:	13 × 192 × 2.400 mm
Mittellage:	Fichtenstäbe	Verpackungs-	1 Pkt. = 8 Stk. = 3,686 m ²
Verbindung:	lock it	einheit:	1 Pal. = 35 Pkt. = 129,024 m ²

Art.Nr.	Bezeichnung	Sockelleiste	Preis €/m ² (exkl. MWSt.)	Preis €/m ² (inkl. MWSt.)
45822/0002	Eiche Frijo	45671/0002	73,50	88,20

RG304



Eiche noblesse Natur geölt EASY CARE

Oberfläche:	Natur geölt EASY CARE	Gegenzug:	Vollholz
Struktur:	gebürstet	Stabanzahl:	1-Stab
Kantenausführung:	umlaufend gefast (4V)	Sortierung:	noblesse
Nutzschicht:	ca. 3,6 mm	Format:	14 × 192 × 2.400 mm
Mittellage:	Fichtenstäbe	Verpackungseinheit:	1 Pkt. = 8 Stk. = 3,686 m ²
Verbindung:	5G		1 Pal. = 35 Pkt. = 129,024 m ²

Art.Nr.	Bezeichnung	Preis €/m ² (exkl. MWSt.)	Preis €/m ² (inkl. MWSt.)
45822/0004	Eiche	102,60	123,12

RG304



Eiche Frijó pur Natur geölt EASY CARE braun gekittet

Oberfläche:	Natur geölt EASY CARE	Gegenzug:	Schäl furnier
Struktur:	gebürstet	Stabanzahl:	1-Stab
Kantenausführung:	umlaufend gefast (4V)	Sortierung:	pur
Nutzschicht:	ca. 2,5 mm	Format:	13 × 192 × 2.400 mm
Mittellage:	Fichtenstäbe	Verpackungseinheit:	1 Pkt. = 8 Stk. = 3,686 m ²
Verbindung:	lock it		1 Pal. = 35 Pkt. = 129,024 m ²

Art.Nr.	Bezeichnung	Sockelleiste	Preis €/m ² (exkl. MWSt.)	Preis €/m ² (inkl. MWSt.)
45822/0006	Eiche Frijó	45671/0002	83,00	99,60

RG304

Sockelleiste Typ 1 massiv natur-geölt

Trägermaterial: Lärche

Art.Nr.	Bezeichnung	Format	m/Bund	RG304	
				Preis €/m (exkl. MWSt.)	Preis €/m (inkl. MWSt.)
45671/0101	Lärche Alt	40 × 16 × 2.000 mm	20	9,20	11,04
45671/0100	Lärche gelaugt weiß	40 × 16 × 2.000 mm	20	9,20	11,04
45671/0102	Lärche weiss	40 × 16 × 2.000 mm	20	9,20	11,04
45244/0201	Lärche Alt Natura	35 × 15 × 1.980 mm	19,8	11,00	13,20



Sockelleiste Typ 1 massiv natur-geölt

Trägermaterial: Fichte

Art.Nr.	Bezeichnung	Format	m/Bund	RG304	
				Preis €/m (exkl. MWSt.)	Preis €/m (inkl. MWSt.)
45671/0103	Fichte weiss	40 × 16 × 2.000 mm	20	7,90	9,48
45671/0104	Fichte natur	40 × 16 × 2.000 mm	20	7,90	9,48



Sockelleiste Typ 1 massiv natur-geölt

Trägermaterial: Eiche

Art.Nr.	Bezeichnung	Format	m/Bund	RG304	
				Preis €/m (exkl. MWSt.)	Preis €/m (inkl. MWSt.)
45671/0105	Eiche Medium	40 × 16 × 2.000 mm	20	13,40	16,08
45671/0107	Eiche Kari	40 × 16 × 2.000 mm	20	13,40	16,08



Sockelleiste Typ 3 furniert natur-geölt

Trägermaterial: Fichte

Art.Nr.	Bezeichnung	Format	m/Bund	RG304	
				Preis €/m (exkl. MWSt.)	Preis €/m (inkl. MWSt.)
45671/0002	Eiche Stone	40 × 16 × 2.400 mm	24	6,65	7,98





Landhausdielen Eiche rustic Natur geölt EASY CARE Art.Nr.: 45822/0001



TILO.
Macht den Boden.

www.tilo.com



macht den
Boden.

tilo macht den Boden. Für jeden Stil.

Bereits seit 1950 verarbeitet tilo hochwertige, natürliche und vielseitige Rohstoffe zu ganz besonderen Produkten. Damals als Tischlerei Lohnsburg, heute als international erfolgreiches Familienunternehmen. Mit über 250 Mitarbeitern werden die hochwertigen tilo Böden, Treppen und Leisten am Produktionsstandort im oberösterreichischen Lohnsburg gefertigt.

Mit viel Liebe zum Detail, großer Sorgfalt und immer neuen Ideen entlockt das Unternehmen jedem Material das Allerbeste. Mit den Jahren ist dabei nicht nur unser Wissen über Böden, sondern auch das Verständnis für die Wünsche von Kunden gewachsen. So fasst tilo Wohnstile zu stimmigen Kollektionen zusammen, die Ihnen die Auswahl um vieles leichter machen.



1-Strap Eiche Nox

Oberfläche:	Twist Plus lackiert	Gegenzug:	natürliche Kork-Trittschalldämmung
Struktur:	gebürstet	Stabanzahl:	1-Strap
Kantenausführung:	umlaufend gefast (4V)	Aufbau:	Fertigboden
Nutzschicht:	ca. 0,55 mm	Format:	10 × 216 × 2.200 mm
Mittellage:	quellreduzierte Holzfaserplatte	Verpackungseinheit:	1 Pkt. = 4 Stk. = 1,901 m ²
Verbindung:	Längsseitig FIX-Verbindung, Stirnseitig simpleFIX Verbindung		1 Pal. = 56 Pkt. = 106,445 m ²

Art.Nr.	Bezeichnung	Sockelleiste	Preis €/m ² (exkl. MWSt.)	Preis €/m ² (inkl. MWSt.)
46079/0013	Eiche Nox	46015/0001	55,86	67,03

RG303



1-Strap Eiche Namib

Oberfläche:	Twist Plus lackiert	Gegenzug:	natürliche Kork-Trittschalldämmung
Struktur:	gebürstet	Stabanzahl:	1-Strap
Kantenausführung:	umlaufend gefast (4V)	Aufbau:	Fertigboden
Nutzschicht:	ca. 0,55 mm	Format:	10 × 216 × 2.200 mm
Mittellage:	quellreduzierte Holzfaserplatte	Verpackungseinheit:	1 Pkt. = 4 Stk. = 1,901 m ²
Verbindung:	Längsseitig FIX-Verbindung, Stirnseitig simpleFIX Verbindung		1 Pal. = 56 Pkt. = 106,445 m ²

Art.Nr.	Bezeichnung	Sockelleiste	Preis €/m ² (exkl. MWSt.)	Preis €/m ² (inkl. MWSt.)
46079/0035	Eiche Namib	46015/0123	55,86	67,03

RG303



1-Staffichte Chalet

Oberfläche:	Twist Plus lackiert	Gegenzug:	natürliche Kork-Trittschalldämmung
Struktur:	gebürstet	Stabanzahl:	1-Staff
Kantenausführung:	umlaufend gefast (4V)	Aufbau:	Fertigboden
Nutzschicht:	ca. 0,55 mm	Format:	10 × 216 × 2.200 mm
Mittellage:	quellreduzierte Holzfaserverplatte	Verpackungseinheit:	1 Pkt. = 4 Stk. = 1,901 m ²
Verbindung:	Längsseitig FIX-Verbindung, Stirnseitig simpleFIX Verbindung		1 Pal. = 56 Pkt. = 106,445 m ²

Art.Nr.	Bezeichnung	Sockelleiste	Preis €/m ² (exkl. MWSt.)	Preis €/m ² (inkl. MWSt.)
46079/0036	Fichte Chalet	46015/0124	55,86	67,03



1-Staffichte Atelier

Oberfläche:	Twist Plus lackiert	Gegenzug:	natürliche Kork-Trittschalldämmung
Struktur:	gebürstet	Stabanzahl:	1-Staff
Kantenausführung:	umlaufend gefast (4V)	Aufbau:	Fertigboden
Nutzschicht:	ca. 0,55 mm	Format:	10 × 216 × 2.200 mm
Mittellage:	quellreduzierte Holzfaserverplatte	Verpackungseinheit:	1 Pkt. = 4 Stk. = 1,901 m ²
Verbindung:	Längsseitig FIX-Verbindung, Stirnseitig simpleFIX Verbindung		1 Pal. = 56 Pkt. = 106,445 m ²

Art.Nr.	Bezeichnung	Sockelleiste	Preis €/m ² (exkl. MWSt.)	Preis €/m ² (inkl. MWSt.)
46079/0037	Fichte Atelier	46015/0131	55,86	67,03



1-Staff Eiche Dolomit

Oberfläche:	Twist Plus lackiert	Gegenzug:	natürliche Kork-Trittschalldämmung
Struktur:	softsynchron	Stabanzahl:	1-Staff
Kantenausführung:	geschlossen	Aufbau:	Fertigboden
Nutzschicht:	ca. 0,3 mm	Format:	9,8 × 210 × 1.205 mm
Mittellage:	quellreduzierte Holzfaserplatte	Verpackungs-	1 Pkt. = 6 Stk. = 1,518 m ²
Verbindung:	längs- und stirnseitig mit FIX-Verbindung	einheit:	1 Pal. = 56 Pkt. = 85,025 m ²

Art.Nr.	Bezeichnung	Sockelleiste	Preis €/m ² (exkl. MWSt.)	Preis €/m ² (inkl. MWSt.)
46041/0156	Eiche Dolomit	46015/0126	49,17	59,00

RG303



1-Staff Eiche Sonora

Oberfläche:	Twist Plus lackiert	Gegenzug:	natürliche Kork-Trittschalldämmung
Struktur:	gebürstet	Stabanzahl:	1-Staff
Kantenausführung:	geschlossen	Aufbau:	Fertigboden
Nutzschicht:	ca. 0,3 mm	Format:	9,8 × 210 × 1.205 mm
Mittellage:	quellreduzierte Holzfaserplatte	Verpackungs-	1 Pkt. = 6 Stk. = 1,518 m ²
Verbindung:	längs- und stirnseitig mit FIX-Verbindung	einheit:	1 Pal. = 56 Pkt. = 85,025 m ²

Art.Nr.	Bezeichnung	Sockelleiste	Preis €/m ² (exkl. MWSt.)	Preis €/m ² (inkl. MWSt.)
46041/0157	Eiche Sonora	46015/0129	46,97	56,36

RG303



HDF-Vinylboden 1-Stab Eiche Nox Art.Nr.: 46079/0013



HDF-Vinylboden 1-Stab Fichte Atelier Art.Nr.: 46079/0037



1-Staff Eiche Victoria

Oberfläche:	Twist Plus lackiert	Gegenzug:	IXPE Trittschalldämmung
Struktur:	softsynchron	Stabanzahl:	1-Staff
Kantenausführung:	umlaufend gefast (4V)	Aufbau:	Fertigboden
Nutzschicht:	ca. 0,3 mm	Format:	5 × 225 × 1.220 mm
Mittellage:	Rigid Board	Verpackungs-	1 Pkt. = 8 Stk. = 2,196 m ²
Verbindung:	längs- und stirnseitig mit FIX-Verbindung	einheit:	1 Pal. = 48 Pkt. = 105,408 m ²

Art.Nr.	Bezeichnung	Sockelleiste	Preis €/m ² (exkl. MWSt.)	Preis €/m ² (inkl. MWSt.)
46049/0212	Eiche Victoria	46139/0029	39,90	47,88

RG303



1-Staff Eiche Finca

Oberfläche:	Twist Plus lackiert	Gegenzug:	IXPE Trittschalldämmung
Struktur:	softsynchron	Stabanzahl:	1-Staff
Kantenausführung:	umlaufend gefast (4V)	Aufbau:	Fertigboden
Nutzschicht:	ca. 0,3 mm	Format:	5 × 225 × 1.220 mm
Mittellage:	Rigid Board	Verpackungs-	1 Pkt. = 8 Stk. = 2,196 m ²
Verbindung:	längs- und stirnseitig mit FIX-Verbindung	einheit:	1 Pal. = 48 Pkt. = 105,408 m ²

Art.Nr.	Bezeichnung	Sockelleiste	Preis €/m ² (exkl. MWSt.)	Preis €/m ² (inkl. MWSt.)
46049/0213	Eiche Finca	46139/0028	39,90	47,88

RG303



1-Staff Eiche Kalahari

Oberfläche: Twist Plus lackiert
Struktur: softsynchron
Kantenausführung: umlaufend gefast (4V)
Nutzschicht: ca. 0,3 mm
Mittellage: Rigid Board
Verbindung: FIX-System

Gegenzug: IXPE Trittschalldämmung
Stabanzahl: 1-Staff
Aufbau: Fertigboden
Format: 5 × 225 × 1.220 mm
Verpackungseinheit: 1 Pkt. = 8 Stk. = 2,196 m²
 1 Pal. = 48 Pkt. = 105,408 m²

RG303

Art.Nr.	Bezeichnung	Sockelleiste	Preis €/m ² (exkl. MWSt.)	Preis €/m ² (inkl. MWSt.)
46049/0214	Eiche Kalahari	46139/0027	39,90	47,88



1-Staff Eiche Macadamia

Oberfläche: Twist Plus lackiert
Struktur: softsynchron
Kantenausführung: umlaufend gefast (4V)
Nutzschicht: ca. 0,3 mm
Mittellage: Rigid Board
Verbindung: längs- und stirnseitig mit FIX-Verbindung

Gegenzug: IXPE Trittschalldämmung
Stabanzahl: 1-Staff
Aufbau: Fertigboden
Format: 5 × 225 × 1.220 mm
Verpackungseinheit: 1 Pkt. = 8 Stk. = 2,196 m²
 1 Pal. = 48 Pkt. = 105,408 m²

RG303

Art.Nr.	Bezeichnung	Sockelleiste	Preis €/m ² (exkl. MWSt.)	Preis €/m ² (inkl. MWSt.)
46049/0215	Eiche Macadamia	46139/0026	39,90	47,88



Fliese Steinoptik Concrete natur

Oberfläche:	Twist Plus lackiert	Gegenzug:	IXPE Trittschalldämmung
Struktur:	sand	Stabanzahl:	Fliese
Kantenausführung:	umlaufend gefast (4V)	Aufbau:	Fertigboden
Nutzschicht:	ca. 0,55 mm	Format:	5 × 225 × 1.220 mm
Mittellage:	Rigid Board	Verpackungs-	1 Pkt. = 8 Stk. = 2,196 m ²
Verbindung:	FIX-System	einheit:	1 Pal. = 48 Pkt. = 105,408 m ²

Art.Nr.	Bezeichnung	Sockelleiste	Preis €/m ² (exkl. MWSt.)	Preis €/m ² (inkl. MWSt.)
46049/0220	Steinoptik Concrete natur	46139/0002	45,90	55,08

RG303

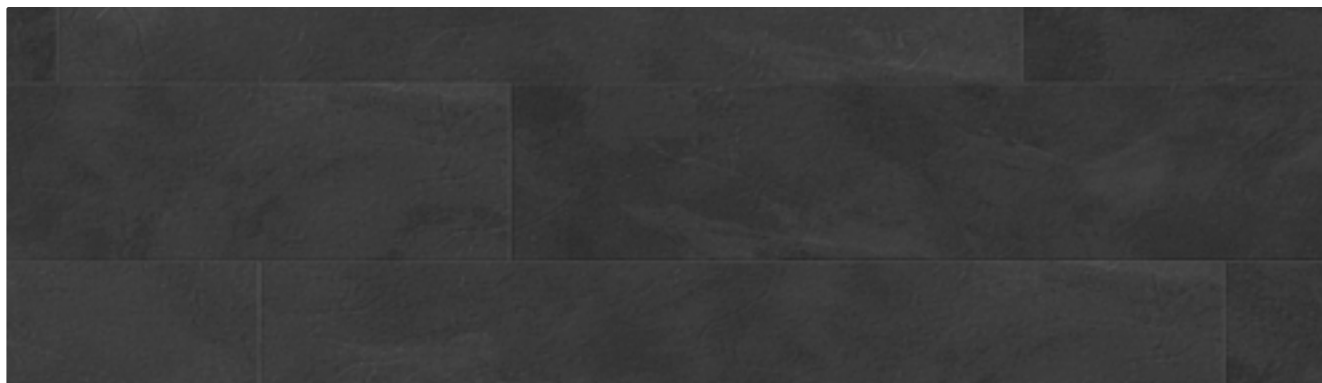

Fliese Steinoptik Schiefer natur

Oberfläche:	Twist Plus lackiert	Gegenzug:	IXPE Trittschalldämmung
Struktur:	sand	Stabanzahl:	Fliese
Kantenausführung:	umlaufend gefast (4V)	Aufbau:	Fertigboden
Nutzschicht:	ca. 0,55 mm	Format:	5 × 225 × 1.220 mm
Mittellage:	Rigid Board	Verpackungs-	1 Pkt. = 8 Stk. = 2,196 m ²
Verbindung:	FIX-System	einheit:	1 Pal. = 48 Pkt. = 105,408 m ²

Art.Nr.	Bezeichnung	Sockelleiste	Preis €/m ² (exkl. MWSt.)	Preis €/m ² (inkl. MWSt.)
46049/0221	Steinoptik Schiefer natur	46139/0013	45,90	55,08

RG303



Vinylboden SPA Rigid 1-Stab Eiche Victoria Art.Nr.: 46049/0212



Vinylboden SPA Rigid Fliese Steinoptik Schiefer natur Art.Nr.: 46049/0221

Sockelleiste SL-5016 foliert

Anwendung

> Für Clipstar Montageclip geeignet

Trägermaterial: MDF



RG303

Art.Nr.	Bezeichnung	Format	m/Bund	Preis €/m (exkl. MWSt.)	Preis €/m (inkl. MWSt.)
46015/0001	Eiche Nox	50 × 16 × 2.400 mm	24	6,92	8,30
46015/0123	Eiche Namib	50 × 16 × 2.400 mm	24	6,92	8,30
46015/0124	Fichte Chalet	50 × 16 × 2.400 mm	24	6,92	8,30
46015/0126	Eiche Dolomit	50 × 16 × 2.400 mm	24	6,92	8,30
46015/0129	Eiche Sonora	50 × 16 × 2.400 mm	24	6,92	8,30
46015/0131	Fichte Atelier	50 × 16 × 2.400 mm	24	6,92	8,30

Sockelleiste SL-5016 SPA foliert

Anwendung

> Für Clipstar Montageclip geeignet

Trägermaterial: MDF



RG303

Art.Nr.	Bezeichnung	Format	m/Bund	Preis €/m (exkl. MWSt.)	Preis €/m (inkl. MWSt.)
46139/0029	Eiche Victoria	50 × 16 × 2.065 mm	20,65	7,57	9,08
46139/0028	Eiche Finca	50 × 16 × 2.065 mm	20,65	7,57	9,08
46139/0027	Eiche Kalahari	50 × 16 × 2.065 mm	20,65	7,57	9,08
46139/0026	Eiche Macadamia	50 × 16 × 2.065 mm	20,65	7,57	9,08
46139/0002	Steinoptik Concrete natur	50 × 16 × 2.065 mm	20,65	7,57	9,08
46139/0013	Steinoptik Schiefer natur	50 × 16 × 2.065 mm	20,65	7,57	9,08



HDF-Vinylboden 1-Stab Fichte Atelier Art.Nr.: 46079/0037



Kährs.

Schwedisches Design
für Parkett.

www.kahrs.com

Kährs Parkett aus Schweden

Die traditionsreiche Geschichte von Kährs Parkett ist durch eine Reihe von Innovationen geprägt. Viele von ihnen haben weltweit die Industrie für Parkett und Holzböden revolutioniert – von der Erfindung des Mehrschichtparketts bis hin zur leimlosen Woodloc®-Verbindung.

Unser im Laufe der Jahre angesammeltes Wissen über Wälder und die Verarbeitung von Holz wurde von Generation zu Generation weitergegeben. Wir entwickeln ständig neue Ideen zur weiteren Verbesserung unserer Parkettböden. Unsere Arbeit und unser Erfolg basiert auf intensive Tests mit dem Ziel ständig nach Möglichkeiten zu suchen, unsere Fußböden noch schöner, strapazierfähiger, einfacher zu verlegen und umweltfreundlicher zu machen.

Menschen auf der ganzen Welt wissen das Ergebnis unserer Arbeit zu schätzen. Darauf sind wir stolz. Heute finden Sie unsere Parkett- und Vinylböden in Wohnungen, Büros, Geschäften, Hotels, Konzerthallen, Theatern und Sportstätten – von Europa über Asien bis nach Amerika.

Die Kährs-Gruppe liefert Produkte in mehr als 70 Länder und ist Marktführer in Europa.

Kährs Parkett ist ein Teil der Kährs Group, einem innovativen, weltweiten Marktführer im Bereich Parkett/Holzböden und PVC-freien, elastischen Bodenbelägen.



Eiche Straw Dynamic geölt

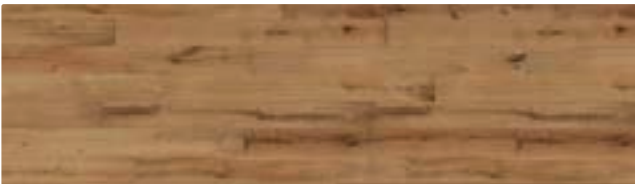

Eiche Straw Dynamic geölt



Eiche Tan Dynamic geölt



Eiche Camino Dynamic geölt



Eiche Oyster Dynamic geölt



Eiche Concrete Dynamic geölt



Eiche Linen Dynamic geölt



Eiche Earth Dynamic geölt

Die Kährs Artisan Landhausdielen hebt sich durch eine starke Bürstung sowie eine rustikale Sortierung hervor. Von handgehobelt bis hin zu sägerau steht eine Reihe verschiedener Oberflächenstrukturen zur Wahl, die den handgehobelten 1-Stab-Landhausdielen jeweils ihren unverwechselbaren Charme verleihen. Dank einer Gesamtstärke von 15 mm können die Dielen mindestens zwei- bis dreimal abgeschliffen werden.

Oberfläche:	geölt	Stabanzahl:	1-Stab
Kantenausführung:	umlaufend gefast (4V)	Sortierung:	Dynamic
Nutzschicht:	ca. 3,5 mm	Format:	15 × 190 × 1.900 mm
Mittellage:	Echtholz	Verpackungs-	1 Pkt. = 6 Stk. = 2,166 m ²
Verbindung:	5G	einheit:	1 Pal. = 35 Pkt. = 75,81 m ²
Gegenzug:	Echtholz		

Art.Nr.	Bezeichnung	Struktur	Sockelleiste	RG305	
				Preis €/m ² (exkl. MWSt.)	Preis €/m ² (inkl. MWSt.)
45321/0350	Eiche Straw	handgehobelt	45653/0006	68,80	82,56
45321/0351	Eiche Tan	handgehobelt	45653/0005	71,10	85,32
45321/0352	Eiche Camino	Riverstone handgearbeitet	45653/0006	87,40	104,88
45321/0353	Eiche Oyster	handgehobelt	45653/0004	87,40	104,88
45321/0354	Eiche Concrete	handgehobelt	45653/0001	77,00	92,40
45321/0355	Eiche Linen	Riverstone handgearbeitet	45653/0003	85,20	102,24
45321/0356	Eiche Earth	handgehobelt	45653/0002	87,40	104,88

Empfehlung

Art.Nr.	Bezeichnung	Preis €/Stk. (exkl. MWSt.)	Preis €/Stk. (inkl. MWSt.)
45245/0020	Musterfächer Artisan	38,90	46,68 RG999



Woodloc 5G



Brandklasse Dfl-s1
normal entflammbar



vollflächige Verklebung möglich



pflegeleicht und widerstandsfähig



leimfreie, schwimmende Verlegung



geeignet für Fußbodenheizung



Eiche Maggiore Expressive geölt



Eiche Maggiore Expressive geölt



Eiche Indossati Expressive geölt



Eiche Sparuto Expressive geölt

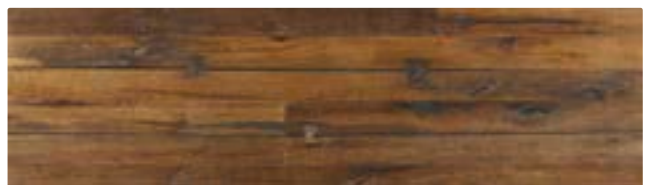

Eiche Unico Expressive geölt

Noch nie wurden Altholzdielen von solcher Ausstrahlung und Authentizität entworfen – neu und einzigartig nicht nur bei Kährs, sondern auch trendsetzend auf dem gesamten Parkettmarkt. Da Capo Böden sind urtümliche Naturholzböden voll wunderbar warmen Charakters. Die Anmutung dieser Dielen durchflutet jeden Raum mit ganz besonderer Wärme, wie sie nur altes Holz ausstrahlen kann. Kein anderes Material schafft es, soviel Würde und Demut durch Alterung zu erlangen.

Oberfläche: geölt
Struktur: strukturiert
Nutzschicht: ca. 3,5 mm
Mittellage: Echtholz
Verbindung: Leimlose Woodloc Verriegelung
Gegenzug: Nadelholz

Stabanzahl: 1-Stab
Sortierung: Expressive
Format: 15 x 190 x 1.900 mm
Verpackungseinheit: 1 Pkt. = 6 Stk. = 2,166 m²
 1 Pal. = 35 Pkt. = 75,81 m²

Art.Nr.	Bezeichnung	Sockelleiste	RG305	
			Preis €/m ² (exkl. MWSt.)	Preis €/m ² (inkl. MWSt.)
45321/0360	Eiche Maggiore	45653/0008	120,10	144,12
45321/0361	Eiche Indossati	45653/0011	120,10	144,12
45321/0362	Eiche Sparuto¹⁾	45653/0007	130,20	156,24
45321/0363	Eiche Unico¹⁾	45653/0007	130,20	156,24

¹⁾Jedes Paket dieser Produkte enthält zwei Dielen mit je zwei Dübeln, zwei Dielen mit je einem Dübel und zwei Dielen ohne Dübel. Dadurch erhalten Sie ein harmonisches und ausgewogenes Verlegebild.

Empfehlung

Art.Nr.	Bezeichnung	Preis €/Stk.	Preis €/Stk.
		(exkl. MWSt.)	(inkl. MWSt.)
45245/0021	Musterfächer Da Capo	17,30	20,76 RG999



Leimlose Woodloc-Verriegelung



Brandklasse Dfl-s1
normal entflammbar



vollflächige Verklebung möglich



pflegeleicht und widerstandsfähig



leimfreie, schwimmende Verlegung



geeignet für Fußbodenheizung

Sockelleiste furniert matt-lackiert

Trägermaterial: Fichte

RG305

Art.Nr.	Bezeichnung	Format	m/Bund	Preis €/m (exkl. MWSt.)	Preis €/m (inkl. MWSt.)
45653/0001	Eiche Concrete	16 × 40 × 2.400 mm	24	5,80	6,96
45653/0002	Eiche Earth	16 × 40 × 2.400 mm	24	5,80	6,96
45653/0003	Eiche Linen	16 × 40 × 2.400 mm	24	5,80	6,96
45653/0004	Eiche Oyster	16 × 40 × 2.400 mm	24	5,80	6,96
45653/0005	Eiche Sevede	16 × 40 × 2.400 mm	24	5,80	6,96
45653/0006	Eiche Finnveden	16 × 40 × 2.400 mm	24	5,80	6,96
45653/0007	Eiche Sparuto	16 × 40 × 2.400 mm	24	5,80	6,96
45653/0008	Eiche Maggiore	16 × 40 × 2.400 mm	24	5,80	6,96
45653/0011	Eiche Kinda	16 × 40 × 2.400 mm	24	5,80	6,96



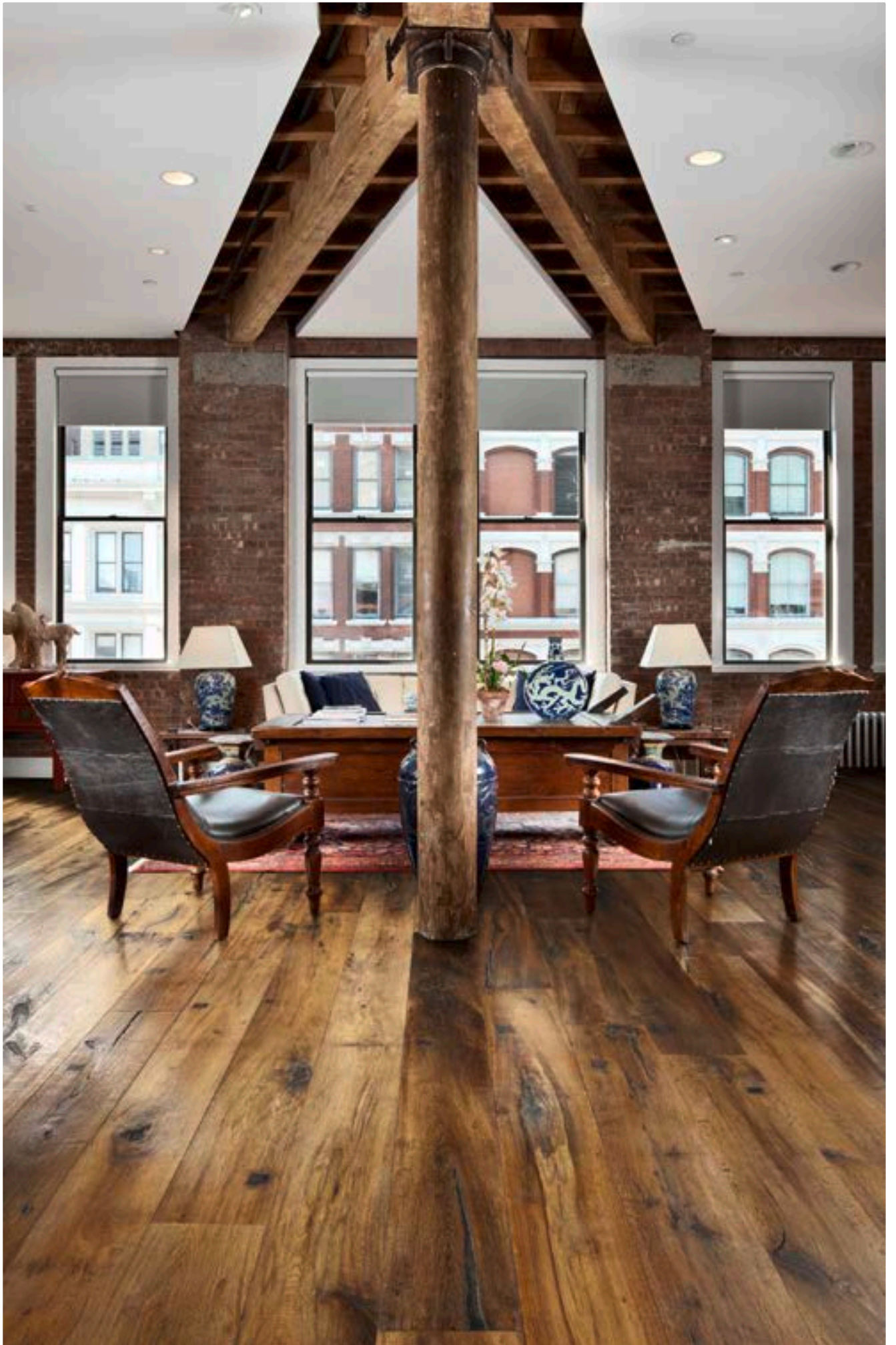

Landhausdiele Da Capo Eiche Sparuto

100 % MADE IN AUSTRIA

Deisl.

Natürlich massiv.
Muss ich haben.

www.parkettmanufaktur.com

Holen Sie sich die Natur. Mitten in Ihr Zuhause.

Die deisl parkettmanufaktur ist ein Familienbetrieb im steirischen Liezen und hat sich auf die Produktion von edlem Massivparkett aus 100% Natur spezialisiert. Ambitioniert geht das Unternehmen auf die Wünsche der Kunden ein und lässt keine Ansprüche unerfüllt.

Edle Parkettböden sind zeitlos, sie reifen, sie überdauern Generationen. In ihrer beständigen Ästhetik vereinen sie Natur und Handwerkskunst, Exklusivität und Tradition – und erfüllen damit jeden Raum mit einer spürbaren Atmosphäre von Wärme und Gemütlichkeit.

Die deisl parkettmanufaktur stellt mit Liebe Parkettböden her, die zu 100% aus natürlichen und in Österreich gewonnenen Rohstoffen bestehen. Jedes Brett wird dabei nach Auftrag und individuell nach Kundenbedarf gefertigt. Echte Individualität passt eben in kein Fertigwarenlager.



Entdecken Sie
die echte Qualität
reiner Natur!



Eiche select



Eiche natur

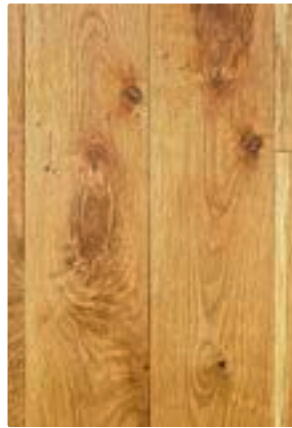

Eiche rustic

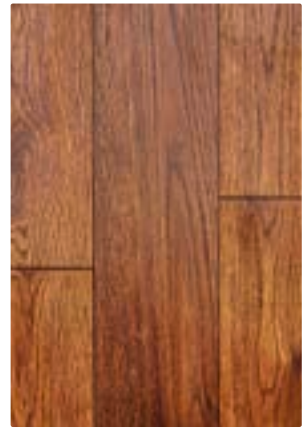

Eiche gedämpft mix



Birke natur mix



Birne gedämpft mix



Buche rustic gedämpft



Esche natur



Kirsche gedämpft mix



Nussbaum gedämpft mix



Zirbe rustic



Ahorn rustic



auch als Fischgrat erhältlich



Bei der deisl parkettmanufaktur bestimmen Sie, wie Ihr Boden aussehen soll.
Wählen Sie aus folgenden Oberflächenbehandlungen:

roh/geschliffen, geölt (42 Farböle), gebürstet bzw. tief gebürstet, gelaugt,
handgehobelt, Wellenschliff sowie Anno 1520

Worin sind Massivholzböden Weltmeister? Wir sagen Ausdauer. Unzählige Jahreszeiten wechseln, während ein Baum heranwächst, Später, als Boden, überdauert Holz oft mehrere Generationen. Dazwischen liegt eine kurze, aber entscheidende Zeit in der Manufaktur von Deisl. Die Zeit, in der aus dem Baum zuerst ein Brett und dann ein Boden wird.

Struktur: geschliffen
Verbindung: Nut Feder
Stabanzahl: 1-Stab
Verpackungseinheit: ¹⁾ 1 m² = 4 Stk. = 0,965 m²
²⁾ 1 m² = 4 Stk. = 1,119 m²
³⁾ 1 m² = 3 Stk. = 0,926 m²

Art.Nr.	Bezeichnung	Format	RG337	
			Preis €/m ² (exkl. MwSt.)	Preis €/m ² (inkl. MwSt.)
45802/0001	Eiche select ¹⁾	20 × 125 × 1.930 mm	111,20	133,44
45802/0002	Eiche natur ¹⁾	20 × 125 × 1.930 mm	98,15	117,78
45802/0003	Eiche rustic ¹⁾	20 × 125 × 1.930 mm	91,10	109,32
45802/0004	Eiche gedämpft mix ²⁾	20 × 145 × 1.930 mm	212,85	255,42
45802/0005	Birke natur mix ²⁾	20 × 145 × 1.930 mm	171,50	205,80
45802/0006	Birne gedämpft mix ²⁾	20 × 145 × 1.930 mm	212,85	255,42
45802/0007	Buche rustic gedämpft ²⁾	20 × 145 × 1.930 mm	93,45	112,14
45802/0008	Esche natur ²⁾	20 × 145 × 1.930 mm	117,10	140,52
45802/0009	Kirsche gedämpft mix ²⁾	20 × 145 × 1.930 mm	171,50	205,80
45802/0010	Nussbaum gedämpft mix ³⁾	20 × 160 × 1.930 mm	248,35	298,02
45802/0011	Zirbe rustic ²⁾	20 × 145 × 1.930 mm	272,00	326,40
45802/0012	Ahorn rustic ²⁾	20 × 145 × 1.930 mm	111,20	133,44

Dieser Boden wird in Mischlängen geliefert – Fixlängen auf Anfrage.

Aufschlag	Preis €/m ² (exkl. MwSt.)	Preis €/m ² (inkl. MwSt.)
Oberfläche geölt Nur mit gefaster Kante oder gebürsteter Oberfläche möglich.	+ 15,00	+ 18,00
Oberfläche pigmentiert geölt Nur mit gefaster Kante oder gebürsteter Oberfläche möglich.	+ 17,60	+ 21,12
Oberfläche gebürstet	+ 6,60	+ 7,92
Handhobelung bzw. Wellenschliff originale, steirische Handarbeit	+ 34,00	+ 40,80
Oberfläche Anno 1520 Kanten rund gealtert, Sägeschnitt, Tief Bürstung	+ 42,00	+ 50,40



Nut & Feder



vollflächige Verklebung



geeignet für Fußbodenheizung
(gilt nicht für 45802/0006, 45802/0007 und 45802/0012)



Böden verlegen.

Alles für Ihre Verlegung

Vor der Verlegung

Bevor Sie den Boden verlegen können, muss der Untergrund geprüft werden: Ist der Untergrund eben und trocken? Gibt es Risse? Ist der Untergrund fest oder lösen sich kleine Elemente ab?

Sollte der Untergrund keine optimalen Verlegebedingungen aufweisen, so können mit Hilfe von **Ausgleichsmassen, Fugenarmierungen und Grundierungen** optimale Verhältnisse geschaffen werden. Lesen Sie mehr darüber **ab Seite 112**.

Während der Verlegung

Bei der Verlegung des Bodens kann es viel Zeit sparen das richtige Material und Werkzeug zur Hand zu haben. **Kleber, Unterlagsmatten und Verlegewerkzeug** finden Sie **ab Seite 116**.

Nach der Verlegung

Sobald der Boden liegt, ist das meiste bereits geschafft. Nun fehlen nur noch die Details: **Dichtmaterial, Profile und Abdeckvliese**. Verschaffen Sie sich einen Überblick darüber **ab Seite 130**.

Verlegetipps:
Entdecken Sie Kurzvideos mit Tipps, wie die häufigsten Verlegefehler verhindert werden können!



Grundierung Sika® Primer MR Fast

Anwendung

- > Zur Oberflächenverfestigung
- > Als Voranstrich auf zB Beton, Zement und Anhydrid-Estrichen, abgesandetem Gussasphalt und Altuntergründen
- > Als Feuchtigkeitsbremse bis 4% CM auf zementlosen Untergründen
- > Auf Altuntergründen und Fußbodenheizung einsetzbar

Merkmal

- > Lösemittelfrei und geruchsneutral EC1^{PLUS}R
- > Schnelle Trocknung
- > Leichte Verarbeitbarkeit
- > Niedrigviskos
- > Gute Penetrierfähigkeit und Verfestigung

Inhalt: 4,2 kg
Verbrauch: 0,2 kg/m²
Dichte: 1,08 kg/l
Offenzeit: 1–3 Std.
Aushärtezeit: 1–3 Std.
Lieferumfang: inkl.: 2,8 kg Kanister und 1,4 kg Flasche
VPE: 1 Stk.



RG308

Art.Nr.	Bezeichnung	Preis €/Stk. (exkl. MWST.)	Preis €/Stk. (inkl. MWST.)
45517/0030	Grundierung Sika® Primer MR Fast	113,45	136,14

Spachtel- und Niveliermasse Level-340

Anwendung

- > Universell einsetzbar
- > Zum Egalisieren und Glätten von Estrichen und Betonböden
- > Für Schichtstärken von 4 bis 40 mm in einem Arbeitsgang
- > Auf Estrichen mit Fußbodenheizung einsetzbar

Merkmal

- > Pumpfähig
- > Selbstverlaufend
- > Spannungsarm
- > Begehbar nach ca. 3 Stunden (+20°C)
- > Rasche Durchtrocknung
- > Schnell belegereif
- > Chromatarm (GSI ZP1)

Inhalt: 25 kg
Verbrauch: 1,8 kg/m²
Topfzeit: 30 Min.
Aushärtezeit: 3 Std.
VPE: 40 Stk./Pal.



RG308

Art.Nr.	Bezeichnung	Preis €/Stk. (exkl. MWST.)	Preis €/Stk. (inkl. MWST.)
45517/0032	Spachtel- und Niveliermasse Level-340	53,45	64,14

Rissbrücke UZIN RR 203

Anwendung

- > Im Verbundsystem mit UZIN RR 201, UZIN Grundierungen und Spachtelmassen
- > Armierung / Überbrückungen bei Estrichausbrüchen und -Übergängen
- > Armierung / Überbrückungen zwischen wechselnden Untergründen
- > Riss- und Fugenarmierung mit leichter Schwingung bis 5 mm Breite

Format: 600 × 800 mm

Inhalt: 0,48 m²/Stk.



Art.Nr.	Bezeichnung	RG308	
		Preis €/m ² (exkl. MWSt.)	Preis €/m ² (inkl. MWSt.)
67905/0000	UZIN RR 203	18,55	22,26

1-K PUR-Schnellgrundierung UZIN PE 414 BiTurbo

Anwendung

- > Absperrung bis 4 CM-% bzw. 95 % r. F. (KRL*) / auf beheizten Konstruktionen bis 2,5 CM-% bzw. 85 % r. F. (KRL*)
- > Auf feuchteempfindlichen Untergründen
- > Auf dichten oder offenporigen Altuntergründen
- > Vor der Direktverklebung mit UZIN Reaktionsharzklebstoffen Trocknungszeiten beachten

Inhalt: 12 kg

VPE: 60 Stk./Pal.



Art.Nr.	Bezeichnung	RG308	
		Preis €/Stk. (exkl. MWSt.)	Preis €/Stk. (inkl. MWSt.)
67901/0000	1-K PUR-Schnellgrundierung UZIN PE 414 BiTurbo	532,40	638,88

Zementäre Premium-Nivelliermasse UZIN NC 170 LevelStar

Anwendung

- > Für jeden Schichtdickenbereich
- > Spachteln, ausgleichen und nivellieren von Untergründen für die nachfolgende Verlegung von jedem Bodenbelag

Inhalt: 25 kg

VPE: 42 Stk./Pal.



Art.Nr.	Bezeichnung	RG308	
		Preis €/Stk. (exkl. MWSt.)	Preis €/Stk. (inkl. MWSt.)
67901/0004	Zementäre Premium-Nivelliermasse UZIN NC 170 LevelStar	77,20	92,64

Dispersions-Multigrundierung UZIN PE 260

Anwendung

- > Unverdünnt als Haftgrundierung im Bodenbereich für dichte und wenig saugfähige Untergründe
- > Verdünnt als Haftgrundierung im Bodenbereich für saugfähige Untergründe

VPE: 72 Stk./Pal.



Art.Nr.	Bezeichnung	RG308	
		Preis €/Stk. <small>(exkl. MWSt.)</small>	Preis €/Stk. <small>(inkl. MWSt.)</small>
67901/0001	Dispersions-Multigrundierung UZIN PE 260	201,40	241,68

Grundierung UZIN PE 650

Anwendung

- > Haftgrundierung im Bodenbereich für renovierungsbedürftige und fugenhaltige Untergründe
- > Auf fugenhaltigen oder sich bewegenden Untergründen wie z. B. Holzdielenböden, Spanplatten, OSB-Platten, Fliesen-, Keramik oder Natursteinunterböden
- > Auf dichten und glatten Untergründen, z. B. Fliesen
- > Für mineralische Spachtelmassen
- > Auf sämtlichen Holzuntergründen, z. B. Holzdielenböden
- > Für Untergründe im Renovierungsbereich

VPE: 1 Stk.



Art.Nr.	Bezeichnung	RG338	
		Preis €/Stk. <small>(exkl. MWSt.)</small>	Preis €/Stk. <small>(inkl. MWSt.)</small>
67901/0023	Grundierung UZIN PE 650	315,49	378,59

Quarzsand UZIN Perlsand 0.8

Anwendung

- > Für Innen- und Außenbereich
- > Für alle Reaktionsharz-Produkte wie z. B. UZIN PE 460, UZIN PE 480 oder UZIN KR 516

VPE: 40 Stk./Pal.



Art.Nr.	Bezeichnung	RG338	
		Preis €/Stk. <small>(exkl. MWSt.)</small>	Preis €/Stk. <small>(inkl. MWSt.)</small>
67901/0036	Quarzsand UZIN Perlsand 0.8	41,08	49,30

Zementärer Turbo-Spachtel UZIN NC 880

Anwendung

- > Beispachteln von Kellenschlägen oder Fehlstellen bei alten und neuen Spachtelschichten
- > Für Schichtdicken bis 4 mm
- > Füllen und ausgleichen von Fehlstellen, Löchern und Ausbrüchen in fugenhaltigen Untergründen, Estrichen oder Treppen
- > Herstellung schnell belegreifer Verlegeflächen



VPE: 65 Stk./Pal.

RG338

Art.Nr.	Bezeichnung	Preis €/Stk. (exkl. MWSt.)	Preis €/Stk. (inkl. MWSt.)
67901/0037	Zementärer Turbo-Spachtel UZIN NC 880	54,91	65,89

Parkettkleber SikaBond®-54 Parquet

Anwendung

- > Für die schnelle und sichere Verklebung von Massivparkett, Stabparkett (Nut und Feder), Mosaikparkett, Fertigparkett sowie Dielen und Hochkantlamellen
- > Für handelsübliche Parkettholzarten geeignet
- > Besonders für Problemhölzer wie Buche und Ahorn geeignet
- > Für viele Exotenhölzer geeignet
- > Für Fußbodenheizung geeignet



Merkmal

- > Gebrauchsfertig
- > 1-komponentig
- > Lösemittelfrei und geruchsneutral EC1^{PLUS}R
- > Sehr emissionsarm (EC1 Plus R)
- > Elastische und trittschalldämpfende Verklebung (bis zu 14 dB, gemäß DIN 52 210)
- > Nach 12 Stunden begehbar und schleifbar

Inhalt: 13 kg
Verbrauch: 0,85 kg/m²
Dichte: 1,29 kg/l
Offenzeit: 60 Min.
Aushärtezeit: 12 Std.
VPE: 33 Stk./Pal.

RG308

Art.Nr.	Bezeichnung	Preis €/Stk. (exkl. MWSt.)	Preis €/Stk. (inkl. MWSt.)
45517/0001	Parkettkleber SikaBond®-54 Parquet	138,75	166,50

Parkettkleber SikaBond®-151

Anwendung

- > Massivparkett bis zu einem Dicken / Breiten Verhältnis 1 : 10
- > Für die schnelle vollflächige Verklebung von Fertigparkett, Mosaikparkett, Laminat und Massivholzdielen
- > Geeignet für den Einsatz auf Fußbodenheizung



Merkmal

- > 1-komponentig, gebrauchsfertig
- > Lösemittelfrei und sehr emissionsarm EC1^{PLUS}R
- > Nach 8 Stunden begehbar, nach 12 Stunden schleifbar
- > Schnellhärtend

Inhalt: 17 kg
Verbrauch: 1,15 kg/m²
Dichte: 1,65 kg/l
Offenzeit: 35 Min.
Aushärtezeit: 8 Std.
VPE: 33 Stk./Pal.

RG308

Art.Nr.	Bezeichnung	Preis €/Stk. (exkl. MWSt.)	Preis €/Stk. (inkl. MWSt.)
45517/0062	Parkettkleber SikaBond®-151	122,75	147,30

1-K STP-Parkettklebstoff UZIN MK 200 und MK 200 T

Anwendung

- > Mehrschichtparkett
- > Für die Verlegung von Parkett mit Nut- und Federverbindung
- > Mehrschichtdielen
- > Massivdielen 15 - 22 mm
- > Stabparkett 15 - 22 mm
- > UZIN MK 200 T, speziell für die Anwendung mit der UZIN ATD 100

Inhalt: 16 kg

Lieferumfang: ¹⁾inkl.: 2 Schlauchbeutel a 8 kg
²⁾inkl.: 4 Schlauchbeutel a 4 kg



RG308

Art.Nr.	Bezeichnung	VPE	Preis €/Stk. (exkl. MWSt.)	Preis €/Stk. (inkl. MWSt.)
67899/0001	1-K STP-Parkettklebstoff UZIN MK 200	33 Stk./Pal.	171,00	205,20
67901/0013	1-K STP-Parkettklebstoff MK 200 T¹⁾	30 Stk./Pal.	171,00	205,20
67901/0014	1-K STP-Parkettklebstoff UZIN MK 200²⁾	30 Stk./Pal.	171,00	205,20

Klebstoffauftragsmaschine UZIN ATD 100

Anwendung

- > Effiziente Klebstoffausbeute
- > Einfache Handhabung
- > Geringer Reinigungsaufwand durch Wechseldüse
- > Keine störenden Kabel oder Druckluftschläuche durch Akku-Betrieb
- > Steigerung der Verlegeleistung/ Stunde

VPE: 1 Stk.



RG999

Art.Nr.	Bezeichnung	Preis €/Stk. (exkl. MWSt.)	Preis €/Stk. (inkl. MWSt.)
67901/0010	Klebstoffauftragsmaschine UZIN ATD 100	1.300,00	1.560,00

Objekt-Parkettkleber

Inhalt: 16 kg

Aushärtezeit: 24–48 Std.

VPE: 33 Stk./Pal.



RG300

Art.Nr.	Bezeichnung	Preis €/Stk. (exkl. MWSt.)	Preis €/Stk. (inkl. MWSt.)
45059/0001	Objekt-Parkettkleber	79,20	95,04

Parkettkleber SikaBond®-52 Parquet

Anwendung

- > Systemklebstoff für den SikaBond® Dispenser-1800 / 3600 und Sika® AcouBond System
- > Für Fußbodenheizung geeignet
- > Für Massiv-, Stab- (Nut und Feder), Mosaik-, und Fertigparkett sowie Dielen und Hochkantlamellen geeignet
- > Für Problemhölzer wie Buche und Ahorn geeignet
- > Zur streifenweisen Verklebung mit dem Sika® AcouBond System von gängigem 3-Schicht-Parkett



Merkmal

- > 1-komponentig, gebrauchsfertig
- > Lösemittelfrei und geruchsneutral EC1^{PLUS}R
- > Nach 12 Stunden begehbar und schleifbar
- > Elastische und trittschalldämpfende Verklebung (bis zu 14 dB, gemäß DIN 52 210)
- > Für Massivparkett bis zu einem Dicken / Breiten-Verhältnis von max. 1 : 10 und Mehrschichtparkett nach EN 13489

Verbrauch: 0,85 kg/m²

Dichte: 1,29 kg/l

Offenzeit: 60 Min.

Aushärtezeit: 12 Std.

RG308

Art.Nr.	Bezeichnung	Inhalt	VPE	Preis €/Stk. (exkl. MWSt.)	Preis €/Stk. (inkl. MWSt.)
45517/0002	Parkettkleber SikaBond®-52 Parquet	600 ml	20	16,70	20,04
45517/0020	Parkettkleber SikaBond®-52 Parquet	1800 ml	6	27,70	33,24

Parkettkleber SikaBond®-152

Anwendung

- > Schnellhärtender, lösemittelfreier Parkettklebstoff für den Objektbereich auf SMP-Basis, der mit dem SikaBond® Dispenser appliziert wird
- > Für Stab- (Nut und Feder), Mosaik- und Fertigparkett sowie Dielen und Hochkantlamellen geeignet
- > Auch zur Verklebungen innerhalb des Sika® AcouBond Systems
- > Für Fußbodenheizung geeignet



Merkmal

- > Körperschonende Verarbeitung mit dem SikaBond® Dispenser
- > Kein Nachlaufen, sehr guter Riefenstand
- > Leicht zu reinigen
- > Lösemittelfrei und geruchsneutral EC1^{PLUS}R
- > Nach 8 Stunden begehbar, nach 12 Stunden schleifbar

Inhalt: 1800 ml

Dichte: 1,65 kg/l

Aushärtezeit: 8–72 Std.

VPE: 216 Stk./Pal.

RG308

Art.Nr.	Bezeichnung	Preis €/Stk. (exkl. MWSt.)	Preis €/Stk. (inkl. MWSt.)
45517/0068	Parkettkleber SikaBond®-152	28,50	34,20

Faserarmerter PVC-Designbelags- und Kautschukklebstoff UZIN KE 66

Anwendung

- > Kautschukbeläge in Bahnen und Platten bis 4 mm
- > PVC-Designbeläge
- > textile Beläge im Health Care-Segment

Inhalt: 14 kg
Offenzeit: 20 Min.
Aushärtezeit: 72 Std.
VPE: 33 Stk./Pal.



Art.Nr.	Bezeichnung	RG308	
		Preis €/Stk. <small>(exkl. MWSt.)</small>	Preis €/Stk. <small>(inkl. MWSt.)</small>
67901/0008	Faserarmerter PVC-Designbelags- und Kautschukklebstoff UZIN KE 66	182,40	218,88

Vinyl Kleber

Lieferumfang: ¹⁾inkl.: 1 Alu Beutel a'6 kg
²⁾inkl.: 3 Alu Beutel a'5 kg

Art.Nr.	Bezeichnung	Inhalt	Reichweite	VPE	RG302	
					Preis €/Stk. <small>(exkl. MWSt.)</small>	Preis €/Stk. <small>(inkl. MWSt.)</small>
45534/0018	Vinyl Kleber¹⁾	6 kg	20 m ²	80 Stk./Pal.	55,90	67,08
45534/0019	Vinyl Kleber²⁾	15 kg	50 m ²	48 Stk./Pal.	122,80	147,36



Spachteln

VPE: 1 Stk.

Art.Nr.	Bezeichnung	Auftragsbreite	RG360	
			Preis €/Stk. <small>(exkl. MWSt.)</small>	Preis €/Stk. <small>(inkl. MWSt.)</small>
67896/0000	Mutterspachtel	21 cm	9,17	11,00
67897/0001	Spachteleinsatz Zahnung: B11 für MK 200		1,08	1,30
67903/0000	Spachteleinsatz Zahnung: A2 für KE 66		1,08	1,30



Unterlagsmatte Prosafe PE Light

Stärke:	2 mm
Format:	1 × 25 m
Inhalt:	25 m ² /Rolle
Trittschallminderung (IS):	≤ 16 dB
Dynamische Beanspruchung (DL):	< 1 Zyklus
Dauerhafte Druckbeanspruchung (CC):	< 2 kPa
Druckbeanspruchung (CS):	< 10 kPa
Stoßbeanspruchung (RLB):	≥ 120 cm
Wärmedurchlasswiderstand (Rλ, B):	~ 0,045 m ² K/W
Punktueller Ausgleichsfähigkeit (PC):	≤ 1,4 mm



RG310

Art.Nr.	Bezeichnung	Preis €/m ² (exkl. MWSt.)	Preis €/m ² (inkl. MWSt.)
45494/0023	Prosafe PE Light PE	1,00	1,20

Unterlagsmatte Probase PE Strong

Stärke:	2 mm
Format:	1 × 12,5 m
Inhalt:	12,5 m ² /Rolle
Trittschallminderung (IS):	≤ 19 dB
Gehschallemission (RWS):	≤ 7 % intern
Schutz bei Belastung:	● ● ● ○ ○
Dynamische Beanspruchung (DL):	≥ 50.000 Zyklen
Dauerhafte Druckbeanspruchung (CC):	~ 5 kPa
Druckbeanspruchung (CS):	≥ 40 kPa
Stoßbeanspruchung (RLB):	≥ 100 cm
Wärmedurchlasswiderstand (Rλ, B):	~ 0,038 m ² K/W
Punktueller Ausgleichsfähigkeit (PC):	≤ 1,4 mm



RG310

Art.Nr.	Bezeichnung	Preis €/m ² (exkl. MWSt.)	Preis €/m ² (inkl. MWSt.)
45494/0025	Probase PE Strong PE	3,10	3,72

Unterlagsmatte Probase EPS Aqua-Stop

Stärke:	1,6 mm
Format:	1 × 25 m
Inhalt:	25 m ² /Rolle
Trittschallminderung (IS):	≤ 20 dB
Gehschallemission (RWS):	≤ 10 % intern
Schutz bei Belastung:	● ● ● ○ ○
Dynamische Beanspruchung (DL):	≥ 100.000 Zyklen
Dauerhafte Druckbeanspruchung (CC):	≥ 5 kPa
Druckbeanspruchung (CS):	≥ 60 kPa
Stoßbeanspruchung (RLB):	≥ 90 cm
Wärmedurchlasswiderstand (Rλ, B):	~ 0,04 m ² K/W
Punktuelle Ausgleichsfähigkeit (PC):	≤ 1 mm
Wasserdampfdiffusionswiderstand (SD):	≥ 100 m



Art.Nr.	Bezeichnung	RG310	
		Preis €/m ² <small>(exkl. MWSt.)</small>	Preis €/m ² <small>(inkl. MWSt.)</small>
45494/0035	Probase EPS Aqua-Stop EPS	2,80	3,36

Unterlagsmatte Probase Nature HWF 5

Stärke:	5 mm
Format:	590 × 790 mm
Inhalt:	7 m ² /Pkt.
Trittschallminderung (IS):	≤ 19 dB
Gehschallemission (RWS):	≤ 3 % intern
Schutz bei Belastung:	● ● ● ● ○
Dynamische Beanspruchung (DL):	≥ 100.000 Zyklen
Dauerhafte Druckbeanspruchung (CC):	≥ 25 kPa
Druckbeanspruchung (CS):	≥ 90 kPa
Stoßbeanspruchung (RLB):	≥ 80 cm
Wärmedämmung (Rλ):	~ 0,075 m ² K/W
Punktuelle Ausgleichsfähigkeit (PC):	≤ 2 mm



Art.Nr.	Bezeichnung	RG310	
		Preis €/m ² <small>(exkl. MWSt.)</small>	Preis €/m ² <small>(inkl. MWSt.)</small>
45494/0053	Probase Nature HWF 5 HWF	5,30	6,36

Fugendichtband Probase Alu/Pet

Format:	50 mm × 50 m
Inhalt:	50 m/Rolle



Art.Nr.	Bezeichnung	RG310	
		Preis €/Stk. <small>(exkl. MWSt.)</small>	Preis €/Stk. <small>(inkl. MWSt.)</small>
45494/0040	Probase Alu/Pet	6,30	7,56

Unterlagsmatte Probase PE strong 2.2 Aqua-Stop

Stärke:	2,2 mm
Format:	1 × 25 m
Trittschallminderung (IS):	≤ 19 dB
Gehschallemission (RWS):	≤ 15 %
Dynamische Beanspruchung (DL):	≥ 50.000 Zyklen
Dauerhafte Druckbeanspruchung (CC):	~ 5 kPa
Druckbeanspruchung (CS):	≥ 40 kPa
Wärmedämmung (Rλ):	~ 0,038 m ² K/W
Punktueller Ausgleichsfähigkeit (PC):	≤ 1,4 mm
Wasserdampfdiffusionswiderstand (SD):	> 100 m



Art.Nr.	Bezeichnung	RG310	
		Preis €/m ² (exkl. MWSt.)	Preis €/m ² (inkl. MWSt.)
45494/0037	Probase PE strong 2.2 Aqua-Stop PE	5,80	6,96

Unterlagsmatte Probase PU-M Aqua-Stop

Merkmal

> mit Fugendichtband

Stärke:	1,8 mm
Format:	1 × 8,5 m
Inhalt:	8,5 m ² /Rolle
Trittschallminderung (IS):	≤ 18 dB
Gehschallemission (RWS):	≤ 24 % intern
Schutz bei Belastung:	● ● ● ● ●
Dynamische Beanspruchung (DL):	≥ 2.000.000 Zyklen
Dauerhafte Druckbeanspruchung (CC):	≥ 50 kPa
Druckbeanspruchung (CS):	≥ 250 kPa
Stoßbeanspruchung (RLB):	≥ 60 cm
Wärmedurchlasswiderstand (Rλ, B):	~ 0,01 m ² K/W
Punktueller Ausgleichsfähigkeit (PC):	≤ 0,7 mm
Wasserdampfdiffusionswiderstand (SD):	> 75 m



Art.Nr.	Bezeichnung	RG310	
		Preis €/m ² (exkl. MWSt.)	Preis €/m ² (inkl. MWSt.)
45494/0038	Probase PU-M Aqua-Stop PU-M	6,20	7,44

Dampfbremsfolie

Stärke:	0,2 mm
Format:	2 × 25 m
Inhalt:	50 m ² /Rolle



Art.Nr.	Bezeichnung	RG310	
		Preis €/m ² (exkl. MWSt.)	Preis €/m ² (inkl. MWSt.)
45494/0039		2,40	2,88

Verlegung

schwimmende Verlegung

Geh- und Trittschalldämmung

Anwendung

- > Für Fußbodenheizung geeignet
- > Besonders geeignet für Räume mit Restbau-Feuchte
- > Für Fußböden zwischen kalten und feuchten Kellerräumen und beheizten Wohnräumen

Merkmal

- > Trittschallverbesserung bis zu 22 dB
- > Gehschallverbesserung um 50 %
- > Ausgerüstet gegen Mottenfraß
- > Garantiert Formstabil bei der Verarbeitung
- > Nachhaltiges Produkt mit Gebrauchsmusterschutz
- > Vielfach geprüft und ausgezeichnet

Stärke: 2 mm
Format: 900 mm x 10 m
Inhalt: 9 m²/Rolle
Oberseite: 140 g Kraftpapier
Unterseite: 200 g Schafschur-Wollfilz

Art.Nr.	Bezeichnung	RG360	
		Preis €/m ² (exkl. MWSt.)	Preis €/m ² (inkl. MWSt.)
45553/0002		8,00	9,60

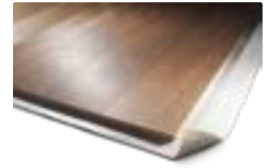

Kork

Stärke: 2 mm
Trittschallminderung (IS): ≤ 17 dB
Gehschallemission (RWS): ≤ 3 % intern
Schutz bei Belastung: ● ● ● ● ○
Dynamische Beanspruchung (DL): ≥ 100.000 Zyklen
Dauerhafte Druckbeanspruchung (CC): ≥ 25 kPa
Druckbeanspruchung (CS): ≥ 90 kPa
Stoßbeanspruchung (RLB): ≥ 50 cm
Wärmedurchlasswiderstand (Rλ, B): ~ 0,042 m² K/W
Punktueller Ausgleichsfähigkeit (PC): ≤ 0,5 mm



Art.Nr.	Bezeichnung	Format	Inhalt	RG303	
				Preis €/m ² (exkl. MWSt.)	Preis €/m ² (inkl. MWSt.)
45484/0000	Kork	1 x 10 m	10 m ² /Rolle	4,07	4,88
45484/0001	Kork	1 x 25 m	25 m ² /Rolle	3,43	4,12

Unterlagsmatte Livyn Comfort

Stärke: 1,15 mm
Format: 980 mm x 15,306 m
Inhalt: 15 m²/Rolle
Trittschallminderung (IS): 19 dB
Druckbeanspruchung (CS): 400 kPa



Art.Nr.	Bezeichnung	RG302	
		Preis €/m ² (exkl. MWSt.)	Preis €/m ² (inkl. MWSt.)
45534/0015	Livyn Comfort	9,10	10,92

Unterlagsmatte Heat

Stärke: 1,55 mm
Format: 1 x 10 m
Inhalt: 10 m²/Rolle
Trittschallminderung (IS): 16
Dynamische Beanspruchung (DL): 15.000 Zyklen
Dauerhafte Druckbeanspruchung (CC): > 95 kPa
Druckbeanspruchung (CS): > 450 kPa
Stoßbeanspruchung (RLB): 70 cm
Punktuelle Ausgleichsfähigkeit (PC): 0,68 mm



Art.Nr.	Bezeichnung	RG302	
		Preis €/m ² (exkl. MWSt.)	Preis €/m ² (inkl. MWSt.)
45534/0016	Heat PU	12,45	14,94



Verlegung



schwimmende Verlegung

Für die schwimmende Verlegung von Laminat, Parkett und Design-/Vinylböden.





PROSAFE PE light 2,0	PROBASE PE strong 2,0	PROBASE EPS 1,6 Aqua-Stop
Rolle 25,0 m ² Art. Nr. 93600 JAF Art. Nr. 45494/0023	Rolle 12,5 m ² Art. Nr. 93630 JAF Art. Nr. 45494/0025	Rolle 25,0 m ² Art. Nr. 93614 JAF Art. Nr. 45494/0035







Akustische Anforderungen

	Trittschallminderung (IS)	● ● ● ● ● ● ● ● ● ● ≤ 16 dB	● ● ● ● ● ● ● ● ● ● ≤ 19 dB	● ● ● ● ● ● ● ● ● ● ≤ 20 dB
	Gehschallreduktion (RWS)	● ● ● ● ● ● ● ● ● ●	● ● ● ● ● ● ● ● ● ● ≤ 7 % intern	● ● ● ● ● ● ● ● ● ● ≤ 10 % intern

Nutzungsanforderungen

	Schutz bei Belastung	● ● ● ● ● ● ● ● ● ●	● ● ● ● ● ● ● ● ● ●	● ● ● ● ● ● ● ● ● ●
	Dynamische Druckfestigkeit (DL)	< 1 Zyklus	≥ 50.000 Zyklen	≥ 100.000 Zyklen
	Dauerhafte Druckfestigkeit (CC)	< 2 kPa	ca. 5 kPa	≥ 5 kPa
	Temporäre Druckfestigkeit (CS)	< 10 kPa	≥ 40 kPa	≥ 60 kPa
	Schutz bei fallenden Gegenständen (RLB)	● ● ● ● ● ● ● ● ● ● ≥ 120 cm	● ● ● ● ● ● ● ● ● ● ≥ 100 cm	● ● ● ● ● ● ● ● ● ● ≥ 90 cm

Konstruktive Anforderungen

	Für Fußbodenheizung (Rλ)	● ● ● ● ● ● ● ● ● ● ~ 0,045 m ² K/W	● ● ● ● ● ● ● ● ● ● ~ 0,038 m ² K/W	● ● ● ● ● ● ● ● ● ● ~ 0,040 m ² K/W
	Wärmedämmung (Rλ)	● ● ● ● ● ● ● ● ● ●	● ● ● ● ● ● ● ● ● ●	● ● ● ● ● ● ● ● ● ●
	Ausgleich punktueller Unebenheiten (PC)	● ● ● ● ● ● ● ● ● ● ≤ 1,4 mm	● ● ● ● ● ● ● ● ● ● ≤ 1,4 mm	● ● ● ● ● ● ● ● ● ● ≤ 1,0 mm
	Schutz bei Feuchtigkeit (SD)	● ● ● ● ● ● ● ● ● ●	● ● ● ● ● ● ● ● ● ●	● ● ● ● ● ● ● ● ● ● ≥ 100 m

Die Mindestanforderungen von EPLF und MMFA werden nicht erfüllt.



Erfüllt Mindestanforderungen von EPLF und MMFA.



Erfüllt Mindestanforderungen von EPLF und MMFA.







Kork 2,0	HWF 5,0/4,0	PROBASE PU-M 1,8 Aqua-Stop
Rolle 10 m ² Art. Nr. 93655 JAF Art. Nr. 45484/0000	Paket 7,0 m ² JAF Art. Nr. 45494/0053 (5,0)	Rolle 8,5 m ² Art. Nr. 93615/93618 JAF Art. Nr. 45494/0038
Rolle 25 m ² Art. Nr. 93607 JAF Art. Nr. 45484/0001	Paket 6,99 m ² JAF Art. Nr. 45427/0000 (4,0)	







Akustische Anforderungen

	Trittschallminderung (IS)	● ● ● ● ● ● ≤ 17 dB	● ● ● ● ● ● ● ● ≤ 19 dB	● ● ● ● ● ● ● ● ≤ 18 dB
	Gehschallreduktion (RWS)	● ● ● ● ● ● ● ● ≤ 3 % intern	● ● ● ● ● ● ● ● ≤ 3 % intern	● ● ● ● ● ● ● ● ≤ 24 % intern

Nutzungsanforderungen

	Schutz bei Belastung	● ● ● ● ● ● ● ●	● ● ● ● ● ● ● ●	● ● ● ● ● ● ● ●
	Dynamische Druckfestigkeit (DL)	≥ 100.000 Zyklen	≥ 100.000 Zyklen	≥ 2.000.000 Zyklen
	Dauerhafte Druckfestigkeit (CC)	≥ 25 kPa	≥ 25 kPa	≥ 50 kPa
	Temporäre Druckfestigkeit (CS)	≥ 90 kPa	≥ 90 kPa	≥ 250 kPa
	Schutz bei fallenden Gegenständen (RLB)	● ● ● ● ● ● ● ● ≥ 50 cm	● ● ● ● ● ● ● ● ≥ 80 cm	● ● ● ● ● ● ● ● ≥ 60 cm

Konstruktive Anforderungen

	Für Fußbodenheizung (RA)	● ● ● ● ● ● ● ● ~ 0,042 m ² K/W	● ● ● ● ● ● ● ●	● ● ● ● ● ● ● ● ~ 0,010 m ² K/W
	Wärmedämmung (RA)	● ● ● ● ● ● ● ●	● ● ● ● ● ● ● ● ~ 0,075 m ² K/W	● ● ● ● ● ● ● ●
	Ausgleich punktueller Unebenheiten (PC)	● ● ● ● ● ● ● ● ≤ 0,5 mm	● ● ● ● ● ● ● ● ≤ 0,2 mm	● ● ● ● ● ● ● ● ≤ 0,7 mm
	Schutz bei Feuchtigkeit (SD)	● ● ● ● ● ● ● ●	● ● ● ● ● ● ● ●	● ● ● ● ● ● ● ● ≥ 75 m

Erfüllt Mindestanforderungen von EPLF und MMFA.



Erfüllt Mindestanforderungen von EPLF und MMFA.



Erfüllt Mindestanforderungen von EPLF und MMFA.



Verlegung



schwimmende Verlegung

Anforderungen nach EPLF





In der folgenden Tabelle finden Sie die Mindest- und erhöhten Anforderungen, die vom Verband der Europäischen Laminatfußbodenhersteller für die schwimmende Verlegung von Laminat erarbeitet wurden.



Verband der Europäischen Laminatfußbodenhersteller e.V.

Akustische Anforderungen	Mindest-anforderung	Erhöhte Anforderung
 Trittschallminderung (IS)*	≥ 14 dB	≥ 18 dB
 Gehschallreduktion (RWS)*	Wert in Entwicklung	Wert in Entwicklung

Nutzungsanforderungen	Mindest-anforderung	Erhöhte Anforderung
 Dynamische Druckfestigkeit (DL)	≥ 10.000 Zyklen	≥ 100.000 Zyklen
 Dauerhafte Druckfestigkeit (CC)	≥ 2 kPa**	≥ 20 kPa**
 Temporäre Druckfestigkeit (CS)	≥ 10 kPa**	≥ 60 kPa**
 Schutz bei fallenden Gegenständen (RLB)*	≥ 50 cm	≥ 120 cm

Konstruktive Anforderungen	Mindest-anforderung	Erhöhte Anforderung
 Für Fußbodenheizung (H) / Kühlung (C) geeignet (Rλ)*	H: ≤ 0,15 m ² K/W C: ≤ 0,10 m ² K/W	-
 Wärmedämmung (Rλ)	≥ 0,075 m ² K/W	-
 Ausgleich punktueller Unebenheiten (PC)	≥ 0,5 mm	-
 Schutz bei Feuchtigkeit (SD)	≥ 75 m	-

Hinweis Proline: Die aufgeführten Anforderungen werden in der Praxis auch für die schwimmende Verlegung von 3-Schicht-Parkett angewendet.

* Werte beziehen sich auf das gesamte Fußbodensystem







** 10 kPa ~ ca. 1 t/m²

Anforderungen nach MMFA

In der folgenden Tabelle finden Sie die Mindest- und erhöhten Anforderungen, die vom MMFA für die schwimmende Verlegung von mehrschichtig modularen Design- und Vinylböden erarbeitet wurden. Der Verband teilt die Design- und Vinylböden in zwei Klassen ein. Die Anforderungen der ersten Klasse (für Design- und Vinylböden mit HDF-Träger) sind identisch mit denen des EPLF. Bei der zweiten Klasse (für Design- und Vinylböden ohne HDF-Träger) sind die Werte für dauerhafte und temporäre Druckfestigkeit höher.



Verband der mehrschichtig modularen Fußbodenbeläge e. V.

	Klasse 1 Fußbodenbeläge mit HDF-Träger		Klasse 2 Fußbodenbeläge ohne HDF-Träger	
	Mindestanforderung	Erhöhte Anforderung	Mindestanforderung	Erhöhte Anforderung
Akustische Anforderungen				
 Trittschallminderung (IS)*	≥ 14 dB	≥ 18 dB	≥ 10 dB	≥ 18 dB
Nutzungsanforderungen				
 Dynamische Druckfestigkeit (DL)	≥ 10.000 Zyklen	≥ 100.000 Zyklen	≥ 10.000 Zyklen	≥ 100.000 Zyklen
 Dauerhafte Druckfestigkeit (CC)	≥ 2 kPa**	≥ 20 kPa**	≥ 10 kPa**	≥ 35 kPa**
 Temporäre Druckfestigkeit (CS)	≥ 10 kPa**	≥ 60 kPa**	≥ 200 kPa**	≥ 400 kPa**
Konstruktive Anforderungen				
 Für Fußbodenheizung (H) / Kühlung (C) geeignet (RL)*	H: ≤ 0,15 m ² K/W C: ≤ 0,10 m ² K/W	-	H: ≤ 0,15 m ² K/W C: ≤ 0,10 m ² K/W	-
 Wärmedämmung (RL)	≥ 0,075 m ² K/W	-	≥ 0,075 m ² K/W	-
 Ausgleich punktueller Unebenheiten (PC)	≥ 0,5 mm	-	≥ 0,5 mm	-
 Schutz bei Feuchtigkeit (SD)	≥ 75 m	-	≥ 75 m	-

* Werte beziehen sich auf das gesamte Fußbodensystem

** 10 kPa ~ ca. 1 t/m²

Universeller Kleb- und Dichtstoff Sikaflex®-11 FC+

Anwendung

- > Als Klebstoff: für einfache Verklebung von Türschwellen, Scheuerleisten, Fußleisten, Zierbrettern usw. im Innen- und Außenbereich
- > Als Dichtstoff: bei vertikalen und horizontalen Fugen mit geringer bis mittlerer Bewegungsaufnahme wie z.B. im Holzbau und bei Bodenfugen
- > Verbrauch punktuell: 1 Kartusche für ca. 100 Klebepunkte, Durchmesser von 30 mm, Dicke von 4 mm
- > Verbrauch Streifenform: 1 Kartusche für 12 Laufmeter mit Querschnitt von 5 x 5 mm



Merkmal

- > 1-komponentig, gebrauchsfertig
- > Lösemittelfrei, geruchlos und sehr emissionsarm EC1^{PLUS}R
- > Fugenbreite zwischen 10 und 35 mm
- > Blasenfrei aushärtend
- > Ausgezeichnete Haftung an allen üblichen Baustoffen
- > Alterungs- und witterungsbeständig
- > Schleifbar

Inhalt: 300 ml
Verbrauch: 15 kg/m²
Reichweite: 3 m bei 10 mm Tiefe
Dichte: 1,3 kg/l
Hautbildezeit: 70 Min. bei 23°C und 50% relativer Luftfeuchtigkeit
VPE: 12 Stk./Karton

RG338

Art.Nr.	Bezeichnung	Preis €/Stk. (exkl. MWSt.)	Preis €/Stk. (inkl. MWSt.)
31311/0003	Universeller Kleb- und Dichtstoff Sikaflex®-11 FC+	17,40	20,88

Montagekleber

VPE: 12 Stk./Karton

RG371

Art.Nr.	Bezeichnung	Preis €/Stk. (exkl. MWSt.)	Preis €/Stk. (inkl. MWSt.)
66558/0021	Montagekleber	11,90	14,28



Reinigungstücher Niboclean Pro

VPE: 80 Stk.

RG371

Art.Nr.	Bezeichnung	Preis €/Stk. (exkl. MWSt.)	Preis €/Stk. (inkl. MWSt.)
66559/0001	Reinigungstücher Niboclean Pro	15,00	18,00



Reinigungsmittel Sika® Remover-208

Anwendung

> Zur Entfernung von frischen Klebstoffresten > Zur Gerätereinigung

Inhalt: 1 l

VPE: 4 Stk./Karton



Art.Nr.	Bezeichnung	RG308	
		Preis €/Stk. <small>(exkl. MWSt.)</small>	Preis €/Stk. <small>(inkl. MWSt.)</small>
45517/0010	Reinigungsmittel Sika® Remover-208	27,55	33,06

PrimaCover Evapo

VPE: 48 Stk./Pal.



Art.Nr.	Bezeichnung	RG999	
		Preis €/Stk. <small>(exkl. MWSt.)</small>	Preis €/Stk. <small>(inkl. MWSt.)</small>
45759/0008	PrimaCover Evapo 1.000 x 25.000 mm	45,35	54,42

PrimaCover Basic

VPE: 48 Stk./Pal.



Art.Nr.	Bezeichnung	RG999	
		Preis €/Stk. <small>(exkl. MWSt.)</small>	Preis €/Stk. <small>(inkl. MWSt.)</small>
45759/0018	PrimaCover Basic 50 m ² /Rolle, 1.000 x 50.000 mm	70,40	84,48

Abschlussprofil

Merkmal

> Höhenverstellbar

Länge: 2.700 mm

Material: Aluminium

Lieferumfang: ¹⁾inkl.: Schrauben und Dübel

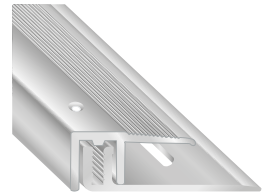

RG310

Art.Nr.	Bezeichnung	Höhe	Preis €/Stk. (exkl. MWSt.)	Preis €/Stk. (inkl. MWSt.)
45655/0003	STS Aluminium Silber ¹⁾	7,5–15 mm	36,10	43,32
45655/0660	STS mini Flex Aluminium Silber	3,9–7,6 mm	40,00	48,00
45655/0001	STS Aluminium Edelstahloptik ¹⁾	7,5–15 mm	36,30	43,56
45655/0101	Aluminium Edelstahloptik	3,9–7,6 mm	44,00	52,80

Übergangprofil

Merkmal

> Höhenverstellbar

Länge: 2.700 mm

Material: Aluminium

Lieferumfang: ¹⁾inkl.: Schrauben und Dübel

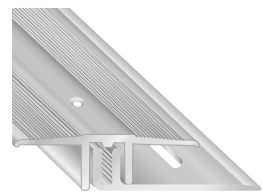

RG310

Art.Nr.	Bezeichnung	Höhe	Preis €/Stk. (exkl. MWSt.)	Preis €/Stk. (inkl. MWSt.)
45656/0003	STS Aluminium Silber ¹⁾	7,5–15 mm	39,60	47,52
45656/0660	STS mini Flex Aluminium Silber	3,9–7,6 mm	40,90	49,08
45656/0001	STS Aluminium Edelstahloptik ¹⁾	7,5–15 mm	40,10	48,12
45656/0101	Aluminium Edelstahloptik	3,9–7,6 mm	45,00	54,00

Schrägprofil STS

Merkmal

> Höhenverstellbar

Höhe: 7,5–15 mm

Länge: 2.700 mm

Material: Aluminium

Lieferumfang: inkl.: Schrauben und Dübel

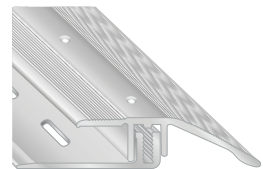

RG310

Art.Nr.	Bezeichnung	Preis €/Stk. (exkl. MWSt.)	Preis €/Stk. (inkl. MWSt.)
45654/0003	STS Aluminium Silber	46,90	56,28
45654/0001	STS Aluminium Edelstahloptik	47,60	57,12

Ausgleichsprofil STS mini Flex

Anwendung

> Für LVT und Designbeläge

Merkmal

> Höhenverstellbar > Schwenkbar

Höhe: 3,9–7,6 mm

Länge: 2.700 mm

Material: Aluminium



Art.Nr.	Bezeichnung	RG310	
		Preis €/Stk. <small>(exkl. MWSt.)</small>	Preis €/Stk. <small>(inkl. MWSt.)</small>
45657/0660	STS mini Flex Aluminium Silber	43,10	51,72
45657/0051	Aluminium Edelstahloptik	47,50	57,00

Abschlussprofil T-Flex

Länge: 2.700 mm

Material: Aluminium



Art.Nr.	Bezeichnung	Höhe	RG310	
			Preis €/Stk. <small>(exkl. MWSt.)</small>	Preis €/Stk. <small>(inkl. MWSt.)</small>
45655/0670	T-Flex Aluminium Silber	7–13 mm	32,50	39,00
45655/0672	T-Flex Aluminium Silber	13–18 mm	37,60	45,12

Übergangprofil T-Flex

Länge: 2.700 mm

Material: Aluminium



Art.Nr.	Bezeichnung	Höhe	RG310	
			Preis €/Stk. <small>(exkl. MWSt.)</small>	Preis €/Stk. <small>(inkl. MWSt.)</small>
45655/0674	T-Flex Aluminium Silber	7–13 mm	33,80	40,56
45655/0676	T-Flex Aluminium Silber	13–18 mm	38,80	46,56

Übergangprofil

Anwendung

- > Für Laminat
- > Für Parkett

Höhe: 7–18 mm

Länge: 2.700 mm

Material: Aluminium



Art.Nr.	Bezeichnung	RG340	
		Preis €/Stk. <small>(exkl. MWSt.)</small>	Preis €/Stk. <small>(inkl. MWSt.)</small>
45620/3127	Aluminium Schwarz matt	83,50	100,20

Anpassungsprofil

Anwendung

- > Für Laminat
- > Für Parkett

Höhe: 2–18 mm

Länge: 2.700 mm

Material: Aluminium



Art.Nr.	Bezeichnung	RG340	
		Preis €/Stk. <small>(exkl. MWSt.)</small>	Preis €/Stk. <small>(inkl. MWSt.)</small>
45622/3127	Aluminium Schwarz matt	92,20	110,64

Abschlussprofil

Anwendung

- > Für Laminat
- > Für Parkett

Höhe: 7–18 mm

Länge: 2.700 mm

Material: Aluminium



Art.Nr.	Bezeichnung	RG340	
		Preis €/Stk. <small>(exkl. MWSt.)</small>	Preis €/Stk. <small>(inkl. MWSt.)</small>
45621/3527	Aluminium Schwarz matt	69,00	82,80

Übergangprofil

Anwendung

> Für LVT und Designbeläge

Höhe: 4–9 mm

Länge: 2.700 mm

Material: Aluminium



Art.Nr.	Bezeichnung	RG340	
		Preis €/Stk. <small>(exkl. MWSt.)</small>	Preis €/Stk. <small>(inkl. MWSt.)</small>
45620/1427	Aluminium Schwarz matt	61,55	73,86

Anpassungsprofil

Anwendung

> Für LVT und Designbeläge

Höhe: 4–9 mm

Länge: 2.700 mm

Material: Aluminium



Art.Nr.	Bezeichnung	RG340	
		Preis €/Stk. <small>(exkl. MWSt.)</small>	Preis €/Stk. <small>(inkl. MWSt.)</small>
45622/4227	Aluminium Schwarz matt	68,95	82,74

Abschlussprofil

Anwendung

> Für LVT und Designbeläge

Höhe: 4–9 mm

Länge: 2.700 mm

Material: Aluminium



Art.Nr.	Bezeichnung	RG340	
		Preis €/Stk. <small>(exkl. MWSt.)</small>	Preis €/Stk. <small>(inkl. MWSt.)</small>
45621/4227	Aluminium Schwarz matt	55,40	66,48

Reiniger

Art.Nr.	Bezeichnung	Inhalt	RG309	
			Preis €/Stk. (exkl. MWSt.)	Preis €/Stk. (inkl. MWSt.)
45390/0001	Reinigungs- und Pflegeseife Soap Matte Reinigungsseife	1 l	18,80	22,56
45390/0036	Allzweckreiniger Surface Cleaner	0,75 l	16,60	19,92
45390/0003	Reinigungs- und Pflegeseife Surface Care Für Möbel, Gebrauchsfertige Reinigungsseife	0,75 l	19,90	23,88



Pflegeöl

Inhalt: 0,5 l
Reichweite: 90 m²

Art.Nr.	Bezeichnung	RG309		
		Preis €/Stk. (exkl. MWSt.)	Preis €/Stk. (inkl. MWSt.)	
45389/0003	Pflegeöl Pure Zum Auffrischen und Erneuern von Naturöberflächen, Universell einsetzbar, VOC-frei	0,5 l	48,70	58,44



Farböle und Öle

Art.Nr.	Bezeichnung	Inhalt	Reichweite	RG309		
				Preis €/Stk. (exkl. MWSt.)	Preis €/Stk. (inkl. MWSt.)	
45386/0010	Öl Plus 2C PG Pure (Farblos) 2-Komponentiges Öl für Parkett und Möbel, 350 ml, Reichweite: 15–20 m ² , inkl.: A + B Komponente	350 ml	15–20 m ²	31,70	38,04	RG309
45386/0011	Öl Plus 2C PG Pure (Farblos) 2-Komponentiges Öl für Parkett und Möbel, 1,3 l, Reichweite: 30–50 m ² , inkl.: A + B Komponente	1,3 l	30–50 m ²	138,00	165,60	RG309
45236/0005	Pflegeöl Für die Pflege und die kontinuierliche Erneuerung natur geölter Oberflächen, 1 l, Reichweite: 70–100 m ²	1 l	70–100 m ²	34,50	41,40	RG304
45236/0006	Pflegeöl Für die Pflege und die kontinuierliche Erneuerung weis natur geölter Oberflächen, 1 l, Reichweite: 70–100 m ²	1 l	70–100 m ²	36,60	43,92	RG304
45395/0010	Satin-Oil seidenmatt 1 l	1 l		47,98	57,58	RG305



Vinylreiniger

Inhalt: 1 l

Art.Nr.	Bezeichnung	RG300	
		Preis €/Stk. (exkl. MWSt.)	Preis €/Stk. (inkl. MWSt.)
45121/0007	Vinylreiniger	14,70	17,64



Laminatreiniger

Inhalt: 750 ml

Art.Nr.	Bezeichnung	RG360	
		Preis €/Stk. (exkl. MWSt.)	Preis €/Stk. (inkl. MWSt.)
45849/0002	Laminatreiniger	10,50	12,60



Vinylreiniger Clean

Inhalt: 1 l

Art.Nr.	Bezeichnung	RG302	
		Preis €/Stk. (exkl. MWSt.)	Preis €/Stk. (inkl. MWSt.)
45534/0014	Vinylreiniger Clean	19,75	23,70



Marketingmaterial

Musterfächer & Musterständer



RG999
**Musterfächer Parkett Landhausdiele
Natura**

Preis/Stk. (exkl. MWSt.): **26,50**
Preis/Stk. (inkl. MWSt.): **31,80**
Art.Nr.: 45203/0013



RG999
Musterfächer Parkett Schiffboden

Preis/Stk. (exkl. MWSt.): **27,80**
Preis/Stk. (inkl. MWSt.): **33,36**
Art.Nr.: 45203/0015



RG999
Musterfächer Vinylboden

Preis/Stk. (exkl. MWSt.): **26,50**
Preis/Stk. (inkl. MWSt.): **31,80**
Art.Nr.: 45203/0016



RG999
Musterfächer Vinylboden Hydro

Preis/Stk. (exkl. MWSt.): **12,20**
Preis/Stk. (inkl. MWSt.): **14,64**
Art.Nr.: 46007/0001



RG999
Musterfächer Laminat Purus

Preis/Stk. (exkl. MWSt.): **25,00**
Preis/Stk. (inkl. MWSt.): **30,00**
Art.Nr.: 46146/0047



RG999
Musterfächer Laminat Purus +

Preis/Stk. (exkl. MWSt.): **22,70**
Preis/Stk. (inkl. MWSt.): **27,24**
Art.Nr.: 46146/0048



RG999
Musterfächer Landhausdiele

Preis/Stk. (exkl. MWSt.): **18,00**
Preis/Stk. (inkl. MWSt.): **21,60**
Art.Nr.: 46151/0236



RG999
Musterfächer Artisan

Preis/Stk. (exkl. MWSt.): **38,90**
Preis/Stk. (inkl. MWSt.): **46,68**
Art.Nr.: 45245/0020



RG999
Musterfächer Da Capo

Preis/Stk. (exkl. MWSt.): **17,30**
Preis/Stk. (inkl. MWSt.): **20,76**
Art.Nr.: 45245/0021

Marketingmaterial

Musterfächer & Musterständer



RG999
Musterfächer Vinylboden Alpha

Preis/Stk. (exkl. MWSt.): 46,00
Preis/Stk. (inkl. MWSt.): 55,20
Art.Nr.: 45020/0019



RG999
Musterfächer Vinylboden Divino/Ultimo

Preis/Stk. (exkl. MWSt.): 18,00
Preis/Stk. (inkl. MWSt.): 21,60
Art.Nr.: 46151/0237

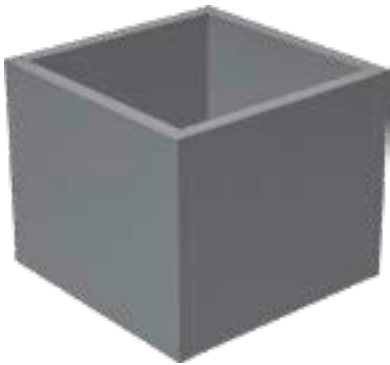

RG999
Handmusterbox

Preis/Stk. (exkl. MWSt.): 85,27
Preis/Stk. (inkl. MWSt.): 102,32
Art.Nr.: 30658/0100



RG999
Musterständer

Preis/Stk. (exkl. MWSt.): 101,14
Preis/Stk. (inkl. MWSt.): 121,37
Art.Nr.: 30658/0101



RG999
Musterbox

Preis/Stk. (exkl. MWSt.): 811,15
Preis/Stk. (inkl. MWSt.): 973,38
Art.Nr.: 30658/0102



RG999
Musterschrank

Preis/Stk. (exkl. MWSt.): 1.726,64
Preis/Stk. (inkl. MWSt.): 2.071,97
Art.Nr.: 30658/0103



RG999
Musterschrank

Preis/Stk. (exkl. MWSt.): 780,11
Preis/Stk. (inkl. MWSt.): 936,13
Art.Nr.: 30658/0104

	Seite	Stockerau	Linz	Salzburg	Villach	Bad Hofgastein	Kramsach	Graz
Eurowood Landhausdiele Natura								
45135/0060	Eiche Wald	13	●	●	●	●	●	●
45135/0061	Eiche Weinberg	13	●	●	●		●	●
45135/0062	Eiche Wald	13	●	●	●			●
45135/0063	Eiche Gletscher	13	●	●			●	●
45135/0064	Eiche Wüsten	13	●					●
45135/0065	Eiche Moor	13	●		●			
45135/0066	Eiche Eisberg Roheffekt	13	●					
45135/0067	Eiche Gletscher	13	●					
45135/0068	Eiche Vulcan	13	●					
45135/0070	Eiche Gletscher	13	●					
45135/0071	Eiche Wald	13	●					
45135/0072	Eiche Wüsten	13	●					

Eurowood Schiffboden

45272/0001	Eiche	21	●	●	●	●		●
45269/0003	Eiche	21	●					
45269/0004	Eiche	21	●					●
45272/0002	Eiche	21	●					●
45272/0003	Eiche	21	●					
45272/0004	Buche	21	●					
45272/0005	Esche	21	●					
45272/0011	Eiche brown	21	●					
45272/0012	Eiche beige	21	●					
45272/0013	Esche weiss	21	●					
45272/0015	Räuchereiche	21	●					
45269/0005	Räuchereiche	21						

Eurowood Vinylboden

46036/0002	Eiche Alberta	29	●	●	●	●		●	●
46036/0003	Ahorn Manitoba	29	●						●
46036/0005	Birke Montreal	29	●						
46036/0007	Fichte Richmond	29	●						
46036/0022	Eiche Alabama	29	●						
46036/0025	Eiche Michigan	29	●	●					
46036/0026	Eiche Indiana	29	●						
46036/0027	Lärche Ottawa	29	●						
46036/0028	Eiche Denver	29	●	●					
46036/0029	Eiche Stamford	29	●	●					
46036/0030	Eiche Maryland	29	●						
46036/0031	Eiche Georgia	29	●						
46036/0032	Eiche Tennessee	29	●						
45998/0226	Steinoptik Schiefer Stone	33	●						
45998/0227	Steinoptik Atlantik Stone	33	●						
45998/0228	Steinoptik Marmor Montana	33	●						

Seite	Stockerau	Linz	Salzburg	Villach	Bad Hofgastein	Kramsach	Graz
-------	-----------	------	----------	---------	----------------	----------	------

Eurowood Landhausdiele Selection

45583/0000	Eiche	17						●	
45583/0001	Eiche	17							
45583/0004	Eiche	17							
45583/0010	Eiche	17						●	
45583/0115	Eiche	17						●	
45583/0120	Eiche	17							
45583/0121	Eiche	17						●	

Eurowood Landhausdiele Profi

45818/0001	Eiche Dublin	24	●						
45818/0002	Eiche Dublin	24	●						
45818/0101	Eiche Dublin	24	●						
45818/0102	Eiche Dublin	24	●						
45818/0201	Eiche Dublin	24	●						
45818/0202	Eiche Dublin	24							
45818/0301	Eiche Cardiff	25	●						
45818/0401	Eiche Belfast, Fischgrät R	26	●						
45818/0402	Eiche Belfast, Fischgrät L	26	●						
45819/0001	Eiche Galway	25	●						

Eurowood Vinylboden Hydro

46012/0001	Kernbuche	35	●						
46012/0002	Buscheiche	35	●						
46012/0003	Schindleiche	35	●						
46012/0004	Weisseiche Polar	35	●						
46012/0005	Weisseiche Sand	35	●						
46012/0006	Walnuss	35	●						
46012/0007	Palisander Rio	35	●						
46012/0008	Honigeiche	35	●						
46012/0009	Buscheiche geräuchert	35	●						
46012/0010	Kernbuche weiss	35	●						
46012/0100	Europäische Eiche	35	●						
46012/0101	Brauneiche	35	●						

Eurowood Laminat Purus

45318/0003	Eiche natur	39	●	●	●				●
45365/0011	Eiche Nachtzauber	39	●						●
45365/0012	Eiche Wüstensand	39	●						●
45365/2907	Öztaler Eiche	39	●	●				●	●
45365/6013	Eiche Silberblatt	39	●						
45365/3664	Eiche Hochmoor	39	●						
45365/4691	Eiche Morgentau	39	●						
45365/4787	Eiche Taiga	39	●						
45365/0062	Eiche Mondän	39	●						
45365/9015	Eiche Hochland	39	●						

Lagerprogramm

	Seite	Stockerau	Linz	Salzburg	Villach	Bad Hofgastein	Kramsach	Graz
Eurowood Laminat Purus +								
45363/0001	Seetaler Eiche	43	●					●
45363/0002	Dachstein Eiche	43	●					●
45363/0003	Loferer Eiche	43	●					●
45363/0004	Tuxer Eiche	43	●					●
45363/0005	Wagram Eiche	43	●					●
45363/0011	Eiche Berner	43	●					
45363/0012	Eiche Lechtal	43	●					
45363/0013	Eiche Monolith	43	●					
45363/0014	Eiche Karpaten	43	●					
45363/0015	Eiche Aosta	43	●					

ifloor Landhausdiele

46166/0001	Eiche Rustic 190	54	●	●	●	●	●	●
46166/0003	Eiche Wild 190	54	●	●		●		
46166/0100	Eiche natur astig 150 2-Schicht	55	●					
46166/0101	Eiche weiß astig 150 2-Schicht	55	●					
46166/0200	Eiche natur astig 235	56	●		●			
46166/0201	Eiche weiß astig 235	56	●					
46166/0202	Eiche natur astig geräuchert 235	57	●					
46166/0203	Eiche natur astig 235 gehobelt	57	●					
46166/0300	Eiche natur astig 260	58	●				●	
46166/0301	Eiche weiß astig 260	58	●				●	
45341/0004	Eiche natur astig	59	●	●	●	●		●
45341/0009	Eiche weiss astig	59	●		●			
45038/0005	Eiche Family	60	●					

Marinaflex Landhausdiele

44998/0001	Eiche natur	65	●					
44998/0003	Eiche grey	65	●					
44998/0004	Eiche Maroon	65	●					

Admonter Landhausdiele Stammbaum

45240/1601	Lärche gelaugt weiß	79	●					
45240/1602	Lärche Alt Natura	79	●					
45240/1603	Lärche Alt	79	●					
45240/1604	Lärche	79	●		●			
45240/1605	Lärche weiss	79	●					
45240/1606	Fichte weiss	79	●					
45240/1607	Fichte	79	●					
45822/0001	Eiche	82		●				
45822/0002	Eiche Frijo	82	●	●				
45822/0004	Eiche	83	●					
45822/0006	Eiche Frijo	83	●	●				

Seite	Stockerau	Linz	Salzburg	Villach	Bad Hofgastein	Kramsach	Graz
-------	-----------	------	----------	---------	----------------	----------	------

Quick-Step Vinylboden Bloom

46163/0102	Kiefer Sonnenuntergang	69	●				
46163/0103	Eiche Meeresbrise hell	69	●				
46163/0104	Eiche Meeresbrise beige	69	●				
46163/0105	Herbsteiche honig	69	●				
46163/0111	Eiche Baumwolle natur	69	●				
46163/0112	Herbsteiche Schokolade	69	●				
46163/0116	Eiche Baumwolle natürlich	69	●				
46163/0118	Eiche Beige botanisch	69	●				
46163/0119	Eiche Grau botanisch	69	●				
46163/0120	Eiche geräuchert botanisch	69	●				
46163/0121	Eiche Karamell botanisch	69	●				
46163/0123	Eiche elegant rauchig	69	●				
46163/0124	Eiche gebürstet Honig	69	●				
46179/0101	Betnoptik Beton Wolkig	69	●				
46179/0102	Betnoptik Beton Sandstein	69	●				
46179/0106	Steinoptik Graphit sanft	69	●				

IVC Vinylboden Divino

45863/0010	Eiche Kentucky braun	75	●				
45863/0011	Eiche Tucker beige	75	●				
45863/0012	Eiche Tucker grau	75	●				
45863/0013	Eiche Tucker braun	75	●				
45863/0014	Eiche Texas schwarz	75	●				
45863/0015	Eiche Texas braun	75	●				
45863/0016	Eiche Kentucky beige	75	●				
45863/0100	Steinoptik Stein Zement weiß	75	●				
45863/0101	Steinoptik Stein Zement grau	75	●				
45863/0102	Stein Vulcan schwarz	75	●				
45863/0103	Steinoptik Stein Vulcan grau	75	●				

Tilo Vinylboden

46079/0013	Eiche Nox	88	●		●		
46079/0035	Eiche Namib	88	●				
46079/0036	Fichte Chalet	89	●				
46079/0037	Fichte Atelier	89	●				
46041/0156	Eiche Dolomit	90	●				
46041/0157	Eiche Sonora	90	●				

Tilo Vinylboden Novo SPA

46049/0212	Eiche Victoria	92	●				
46049/0213	Eiche Finca	92	●				
46049/0214	Eiche Kalahari	93	●				
46049/0215	Eiche Macadamia	93	●				
46049/0220	Steinoptik Concrete natur	94	●				
46049/0221	Steinoptik Schiefer natur	94	●				

Lagerprogramm

	Seite	Stockerau	Linz	Salzburg	Villach	Bad Hofgastein	Kramsach	Graz
--	-------	-----------	------	----------	---------	----------------	----------	------

Kährs Landhausdiele Artisan

45321/0350	Eiche Straw	101	●	●	●	●	●	
45321/0351	Eiche Tan	101	●					
45321/0352	Eiche Camino	101	●					
45321/0353	Eiche Oyster	101	●					
45321/0354	Eiche Concrete	101	●					
45321/0356	Eiche Earth	101	●		●			
45321/0355	Eiche Linen	101	●					

Kährs Landhausdiele Da Capo

45321/0360	Eiche Maggiore	103	●					
45321/0361	Eiche Indossati	103	●					
45321/0362	Eiche Sparuto	103	●					
45321/0363	Eiche Unico	103	●					

Untergrundvorbereitung

45517/0030	Grundierung Sika® Primer MR Fast 4,2 kg	112		●	●		●	
45517/0032	Spachtel- und Niveliermasse Level-340 25 kg	112						
67905/0000	Rissbrücke UZIN RR 203	113	●	●			●	●
67901/0000	1-K PUR-Schnellgrundierung UZIN PE 414 BiTurbo 12 kg	113	●				●	●
67901/0004	Zementäre Premium-Nivelliermasse UZIN NC 170 LevelStar Für jeden Schichtdickenbereich, Spachteln, ausgleichen und nivellieren von Untergründen für die nachfolgende Verlegung von jedem Bodenbelag, 25 kg	113	●				●	
67901/0001	Dispersions-Multigrundierung UZIN PE 260 Unverdünnt als Haftgrundierung im Bodenbereich für dichte und wenig saugfähige Untergründe, Verdünnt als Haftgrundierung im Bodenbereich für saugfähige Untergründe	114	●				●	
67901/0023	Grundierung UZIN PE 650	114						
67901/0036	Quarzsand UZIN Perlsand 0.8 Für Innen- und Außenbereich, Für alle Reaktionsharz-Produkte wie z. B. UZIN PE 460, UZIN PE 480 oder UZIN KR 516	114					●	
67901/0037	Zementärer Turbo-Spachtel UZIN NC 880	115					●	

Parkettkleber

45517/0001	Parkettkleber SikaBond®-54 Parquet 13 kg	116		●			●	
45517/0062	Parkettkleber SikaBond®-151 17 kg	116		●				
45517/0002	Parkettkleber SikaBond®-52 Parquet 600 ml	118					●	
45517/0020	Parkettkleber SikaBond®-52 Parquet 1800 ml	118		●	●	●	●	
45517/0068	Parkettkleber SikaBond®-152 1800 ml	118						
67899/0001	1-K STP-Parkettklebstoff UZIN MK 200 16 kg	117	●		●	●		●
67901/0013	1-K STP-Parkettklebstoff MK 200 T 16 kg	117	●				●	
67901/0010	Klebstoffauftragsmaschine UZIN ATD 100	117						
67901/0014	1-K STP-Parkettklebstoff UZIN MK 200 16 kg	117	●					

Objekt-Parkettkleber

45059/0001	Objekt-Parkettkleber 16 kg	117	●	●	●	●	●	●
------------	-----------------------------------	-----	---	---	---	---	---	---

		Seite	Stockerau	Linz	Salzburg	Villach	Bad Hofgastein	Kramsach	Graz
Vinylkleber									
45534/0018	Vinyl Kleber 6 kg	119		●					●
45534/0019	Vinyl Kleber 15 kg	119							
67901/0008	Faserarmerter PVC-Designbelags- und Kautschukklebstoff UZIN KE 66 14 kg	119	●		●	●		●	
Spachteln									
67896/0000	Mutterspachtel Auftragsbreite: 21 cm	119	●	●		●			●
67897/0001	Spachteleinsatz Zahnung: B11	119	●	●		●			●
67903/0000	Spachteleinsatz Zahnung: A2	119	●	●		●			●
Unterlagsmatten									
45494/0023	Unterlagsmatte Prosafe PE Light PE 2 mm × 1 m × 25 m	120	●	●	●	●	●		●
45494/0025	Unterlagsmatte Probase PE Strong PE 2 mm × 1 m × 12,5 m	120	●			●		●	
45494/0035	Unterlagsmatte Probase EPS Aqua-Stop EPS 1,6 mm × 1 m × 25 m	121	●	●	●	●			
45494/0053	Unterlagsmatte Probase Nature HWF 5 HWF 5 × 590 × 790 mm	121	●						
45494/0040	Fugendichtband Probase Alu/Pet	121	●	●	●	●			
45494/0037	Unterlagsmatte Probase PE strong 2.2 Aqua-Stop PE 2,2 mm × 1 m × 25 m	122	●						
45494/0038	Unterlagsmatte Probase PU-M Aqua-Stop PU-M 1,8 mm × 1 m × 8,5 m	122	●	●				●	
45494/0039	Dampfbremsfolie 0,2 mm × 2 m × 25 m	122	●	●		●			
45553/0002	Geh- und Trittschalldämmung 2 mm × 900 mm × 10 m	123	●		●				
45484/0000	Kork Kork 2 mm × 1 m × 10 m	123	●		●			●	
45484/0001	Kork Kork 2 mm × 1 m × 25 m	123	●	●					
45534/0015	Unterlagsmatte Livyn Comfort 1,15 mm × 980 mm × 15,306 m	124	●					●	●
45534/0016	Unterlagsmatte Heat PU 1,55 mm × 1 m × 10 m	124	●	●		●		●	●
Reiniger und Abdeckvlies									
45517/0071	Kleber Sikaflex®-116 High Grab Für Montageklebungen im Innen- und Außenbereich wie Regalhalter in Küche und Bad	130						●	
31311/0003	Universeller Kleb- und Dichtstoff Sikaflex®-11 FC+ 300 ml	130	●						
66559/0001	Reinigungstücher Niboclean Pro	131	●	●			●	●	●
45517/0010	Reinigungsmittel Sika® Remover-208 Zur Entfernung von frischen Klebstoffresten, Zur Gerätereinigung, 1 l	131					●	●	
45759/0008	PrimaCover Evapo 1.000 × 25.000 mm	131	●			●		●	
45759/0018	PrimaCover Basic 50 m ² /Rolle, 1.000 × 50.000 mm	131	●						

Lagerprogramm

	Seite	Stockerau	Linz	Salzburg	Villach	Bad Hofgastein	Kramsach	Graz
--	-------	-----------	------	----------	---------	----------------	----------	------

Abschlussprofil

45655/0003	Abschlussprofil STS Aluminium Silber Höhe: 7,5–15 mm	132	●	●	●			
45655/0660	Abschlussprofil STS mini Flex Aluminium Silber Höhe: 3,9–7,6 mm	132	●				●	
45655/0001	Abschlussprofil STS Aluminium Edelstahloptik Höhe: 7,5–15 mm	132	●					
45655/0101	Abschlussprofil Aluminium Edelstahloptik Höhe: 3,9–7,6 mm	132	●					

Übergangprofil

45656/0003	Übergangprofil STS Aluminium Silber Höhe: 7,5–15 mm	132	●	●	●			
45656/0660	Übergangprofil STS mini Flex Aluminium Silber Höhe: 3,9–7,6 mm	132	●				●	
45656/0001	Übergangprofil STS Aluminium Edelstahloptik Höhe: 7,5–15 mm	132	●					
45656/0101	Übergangprofil Aluminium Edelstahloptik Höhe: 3,9–7,6 mm	132	●					

Schrägprofil STS

45654/0003	Schrägprofil STS Aluminium Silber Höhe: 7,5–15 mm	133	●					
45654/0001	Schrägprofil STS Aluminium Edelstahloptik Höhe: 7,5–15 mm	133	●					

Ausgleichsprofil STS mini Flex

45657/0660	Ausgleichsprofil STS mini Flex Aluminium Silber Höhe: 3,9–7,6 mm	133	●					
45657/0051	Ausgleichsprofil Aluminium Edelstahloptik Höhe: 3,9–7,6 mm	133	●					

Abschlussprofil T-Flex

45655/0670	Abschlussprofil T-Flex Aluminium Silber Höhe: 7–13 mm	133	●	●				
45655/0672	Abschlussprofil T-Flex Aluminium Silber Höhe: 13–18 mm	133	●	●				

Übergangprofil T-Flex

45655/0674	Übergangprofil T-Flex Aluminium Silber Höhe: 7–13 mm	133	●	●				
45655/0676	Übergangprofil T-Flex Aluminium Silber Höhe: 13–18 mm	133	●	●				

Schwarze Leisten

45620/3127	Übergangprofil Aluminium Schwarz matt Höhe: 7–18 mm	134						
45622/3127	Anpassungsprofil Aluminium Schwarz matt Höhe: 2–18 mm	134						
45621/3527	Abschlussprofil Aluminium Schwarz matt Höhe: 7–18 mm	134						
45620/1427	Übergangprofil Aluminium Schwarz matt Höhe: 4–9 mm	135						
45622/4227	Anpassungsprofil Aluminium Schwarz matt Höhe: 4–9 mm	135						
45621/4227	Abschlussprofil Aluminium Schwarz matt Höhe: 4–9 mm	135						

	Seite	Stockerau	Linz	Salzburg	Villach	Bad Hofgastein	Kramsach	Graz
Reiniger, Öle und Farböle								
45390/0001	Reinigungs- und Pflegeseife Soap Matte Reinigungsseife, 1 l	136	●	●	●	●	●	●
45390/0036	Allzweckreiniger Surface Cleaner 0,75 l	136	●					
45390/0003	Reinigungs- und Pflegeseife Surface Care Für Möbel, Gebrauchsfertige Reinigungsseife, 0,75 l	136						
45121/0007	Vinylreiniger 1 l	137		●	●			●
45849/0002	Laminatreiniger 750 ml	137						●
45534/0014	Vinylreiniger Clean 1 l	137						●
45389/0003	Pflegeöl Pure Zum Auffrischen und Erneuern von Naturöberflächen	136	●	●	●	●	●	
45386/0010	Öl Plus 2C PG Pure (Farblos) 2-Komponentiges Öl für Parkett und Möbel, 350 ml	136					●	●
45386/0011	Öl Plus 2C PG Pure (Farblos) 2-Komponentiges Öl für Parkett und Möbel, 1,3 l	136		●	●		●	●
45236/0005	Pflegeöl Für die Pflege und die kontinuierliche Erneuerung natur geölter Oberflächen, 1 l	136		●	●		●	●
45236/0006	Pflegeöl Für die Pflege und die kontinuierliche Erneuerung weiß natur geölter Oberflächen, 1 l	136		●			●	
45395/0010	Satin-Oil seidenmatt 1 l	136		●	●	●	●	

HOLZ IST UNSERE WELT

BODEN

Eurowood

ifloor

Marinaflexx

Quick-Step

Admonter

Tilo

Kährs

Deisl

Verlegung

Pflege

Marketing

Lagerprogramm

J. u. A. Frischeis Gesellschaft m.b.H.

2000 Stockerau, Gerbergasse 2

T: +43 2266 605-0, F: +43 2266 629-00, stockerau@frischeis.at

5101 Salzburg-Bergheim, Handelszentrum 12

Schauraum: 5101 Salzburg-Bergheim, Aupoint 13

T: +43 662 469 00-0, F: +43 662 469 00-3399, salzburg@frischeis.at

5630 Bad Hofgastein, Weitgasse 5

T: +43 6432 61 15-0, F: +43 6432 61 15-3499, gastein@frischeis.at

6233 Kramsach, Amerling 119

T: +43 5337 637 33-0, F: +43 5337 631 90, kramsach@frischeis.at

9500 Villach, Holzstraße 1

T: +43 4242 333 33-0, F: +43 4242 333 33-4429, villach@frischeis.at

J. u. A. Frischeis Linz GmbH

4020 Linz, Prinz-Eugen-Straße 13

T: +43 732 778 195-0, F: +43 732 778 195-2020, linz@frischeis.at

JAF ZENGERER GmbH

8055 Graz, Herrgottwiesgasse 170

T: +43 316 27 02-0, F: +43 316 27 29 98, info@zengerer.at

