Provario Universal Übergangsprofil Schwarz matt

Artikel-Nr.	Stärke	Breite	Länge
45620/3110	**0 mm**	**0 mm**	**1000 mm**

Das schraubbare Bodenprofilsystem mit Drehgelenktechnik.
Höhenverstellung 7-18mm.

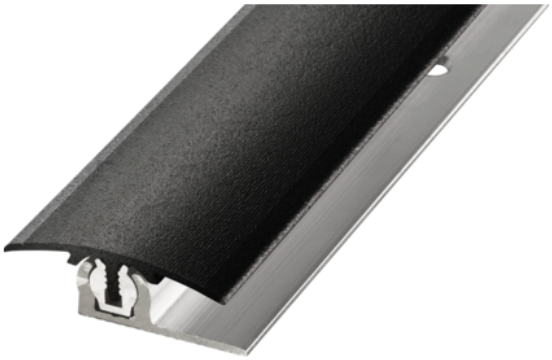

EIGENSCHAFTEN

Provario Universal Übergang Detailskizze

SPEZIFIKATION

Länge	**1 000 mm**
Gewicht	**0,52 kg**
Profiltyp	**Übergangsprofil**
Oberfläche	**Schwarz matt**
Material	**Aluminium**
Anwendung	**Für Laminat** **Für Parkett**

mehr Informationen http://www.frischeis.at/index.php/shop/boden/boden-zubehor/bodenprofile/provario-universal-ubergangsprofil-schwarz-matt~p16095406

QR-Code scannen und direkt zur Produktseite in unserem Online-Shop gelangen.